



**UNIVERSIDADE FEDERAL DO ESPÍRITO SANTO
CONSELHO UNIVERSITÁRIO**

Revogada pela Resolução nº 22/2019 deste conselho.

RESOLUÇÃO Nº 08/2014

~~O CONSELHO UNIVERSITÁRIO DA UNIVERSIDADE FEDERAL DO ESPÍRITO SANTO, no uso de suas atribuições legais e estatutárias,~~

~~CONSIDERANDO o que consta do Processo nº. **4.236/2014-40 – GABINETE DO REITOR;**~~

~~CONSIDERANDO o que dispõem os Decretos nºs. 5.378/2005 e 5.707/2005 e o Artigo 37 da Constituição Federal Brasileira;~~

~~CONSIDERANDO o que dispõem as Leis nºs. 10.683/2003, 10.871/2004 e 8.168/1991;~~

~~CONSIDERANDO as solicitações apresentadas pelos setores desta Universidade;~~

~~CONSIDERANDO o Parecer conjunto das Comissões de Assuntos Didáticos, Científicos e Culturais, de Legislação e Normas e de Orçamento e Finanças;~~

~~CONSIDERANDO, ainda, a aprovação da Plenária, por maioria, na Sessão Ordinária realizada no dia 10 de abril de 2014,~~

RESOLVE:

~~**Art. 1º.** Aprovar a reestruturação organizacional da Universidade Federal do Espírito Santo (UFES), conforme anexo desta Resolução.~~

~~**Art. 2º.** Cessar os efeitos da Resolução nº. 01/1992 deste Conselho e os efeitos das demais Resoluções deste Conselho que se tratam da estrutura organizacional da UFES, exceto no que se refere aos Cargos de Direção (CD) e às Funções Gratificadas (FG) que não sofreram alteração em sua nomenclatura.~~

~~*Parágrafo único.* A estrutura anterior será mantida durante o processo de implantação desta Resolução.~~

~~Sala das Sessões, 10 de abril de 2014.~~

**REINALDO CENTODUCATTE
PRESIDENTE**



**UNIVERSIDADE FEDERAL DO ESPÍRITO SANTO
CONSELHO UNIVERSITÁRIO**

*Anexo Alterado pela Resolução nº. 27/2014 do Conselho Universitário

Organograma Geral - UFES

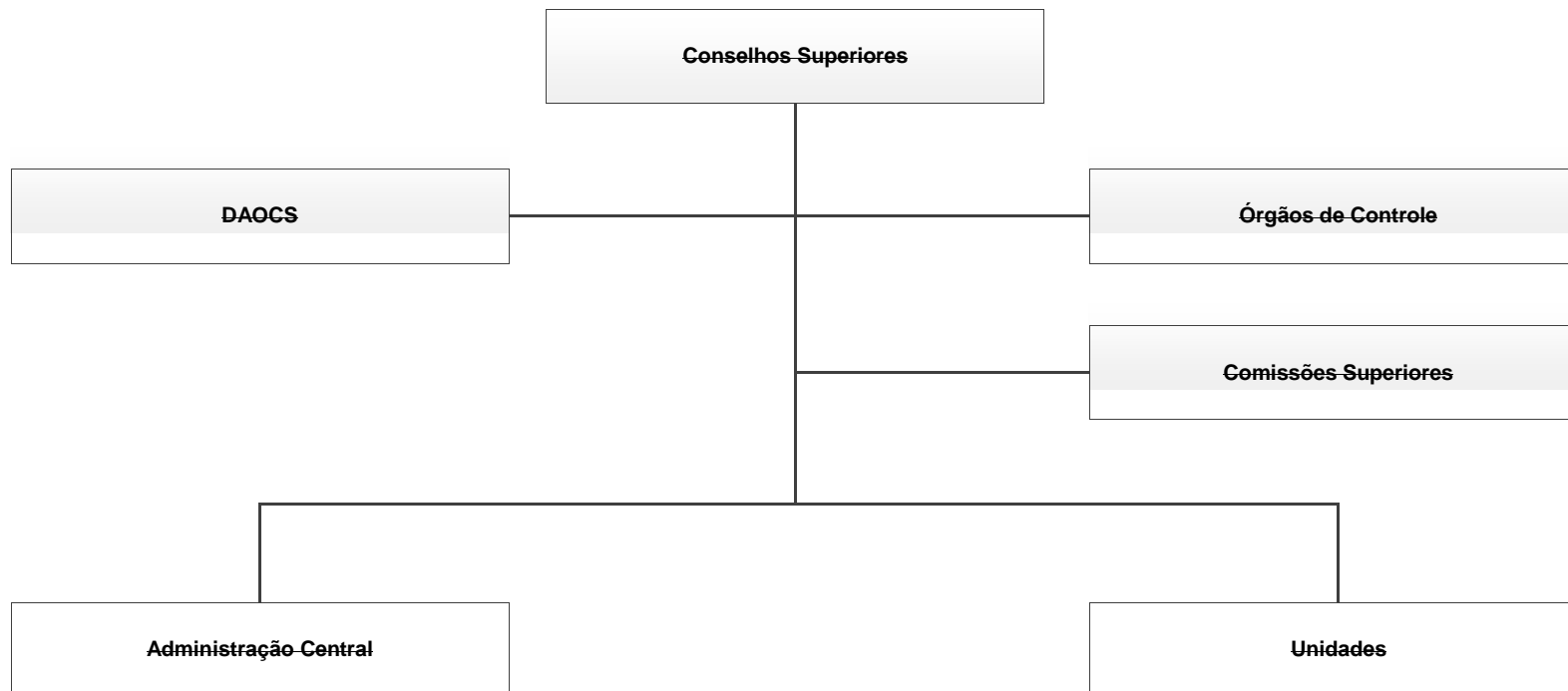



**UNIVERSIDADE FEDERAL DO ESPÍRITO SANTO
CONSELHO UNIVERSITÁRIO**

Conselhos Superiores

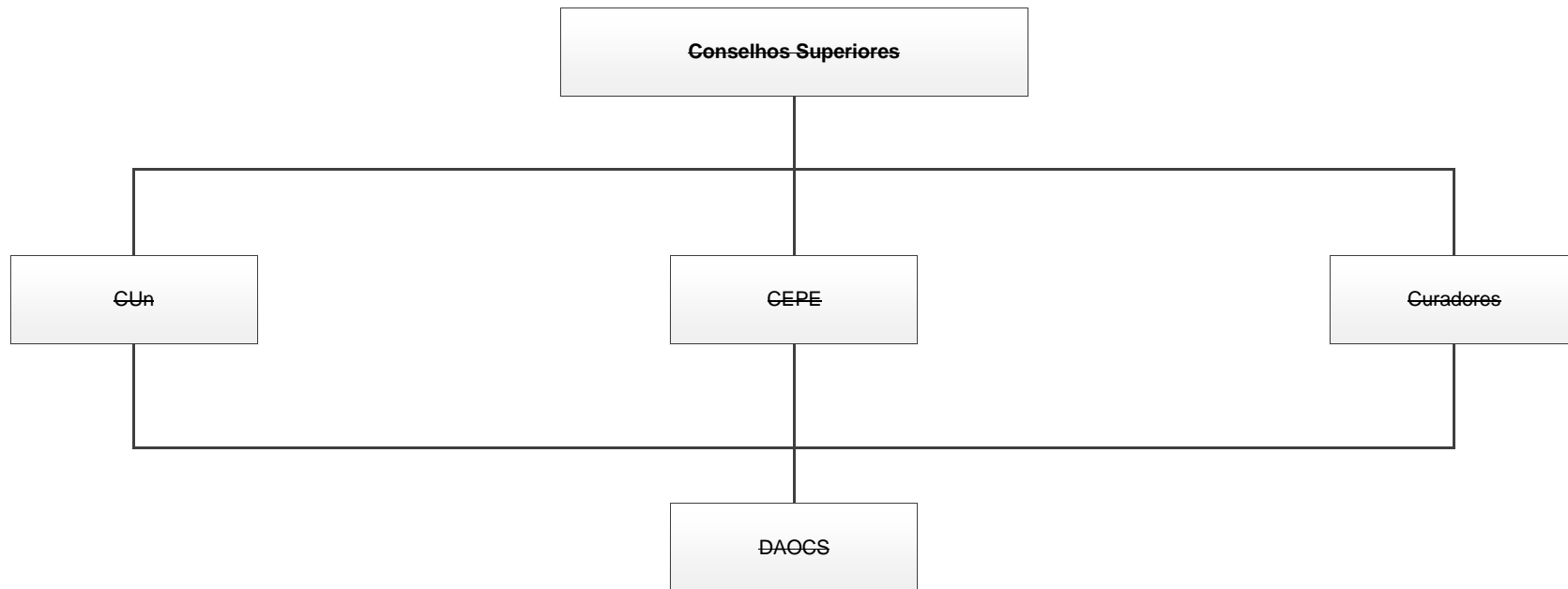



UNIVERSIDADE FEDERAL DO ESPÍRITO SANTO
CONSELHO UNIVERSITÁRIO

~~Departamento de Administração de
Órgãos Colegiados Superiores -
DAOCS~~

DAOCS	
CD/FG	Quant.
CD-04	1
FG-04	1
FG-05	3
Total	5

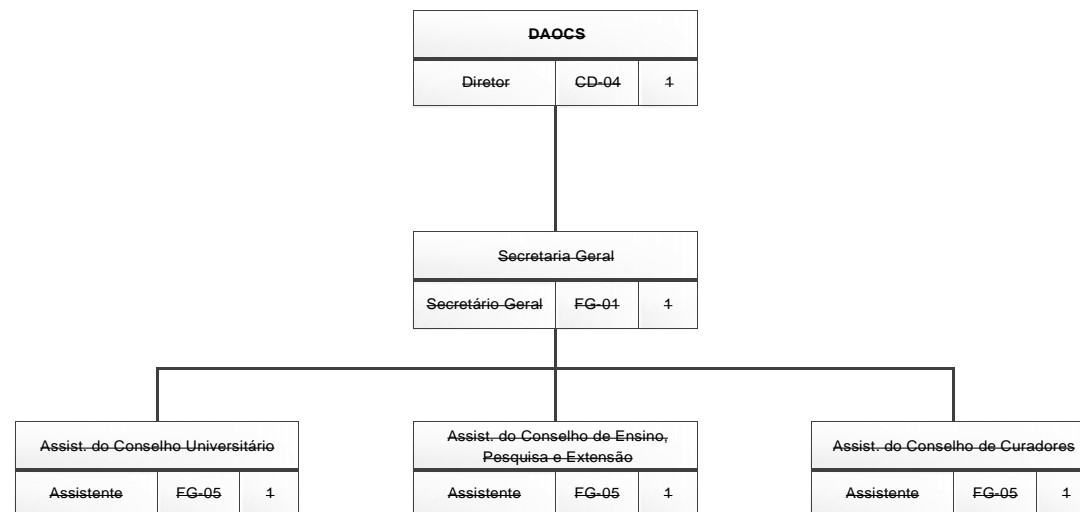



UNIVERSIDADE FEDERAL DO ESPÍRITO SANTO
CONSELHO UNIVERSITÁRIO

Órgãos de Controle

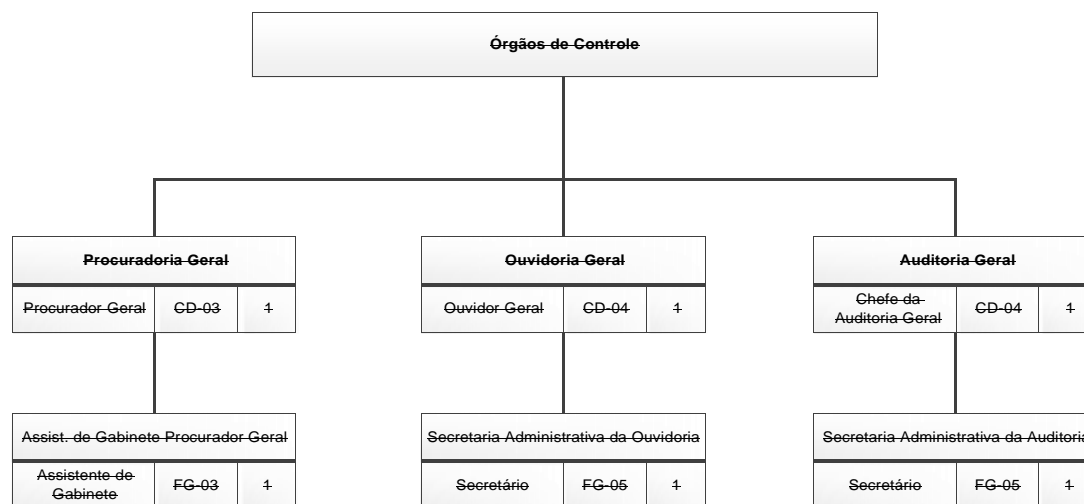

Órgãos de Controle	
CD/FG	Quant.
CD-03	4
CD-04	2
FG-03	4
FG-05	2
Total	6



**UNIVERSIDADE FEDERAL DO ESPÍRITO SANTO
CONSELHO UNIVERSITÁRIO**

Comissões Superiores

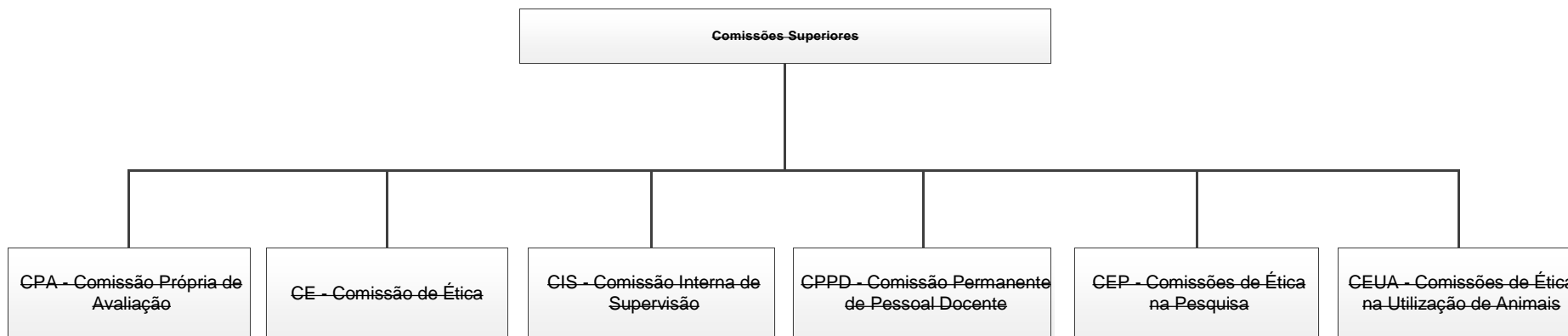



UNIVERSIDADE FEDERAL DO ESPÍRITO SANTO
CONSELHO UNIVERSITÁRIO

Administração Central

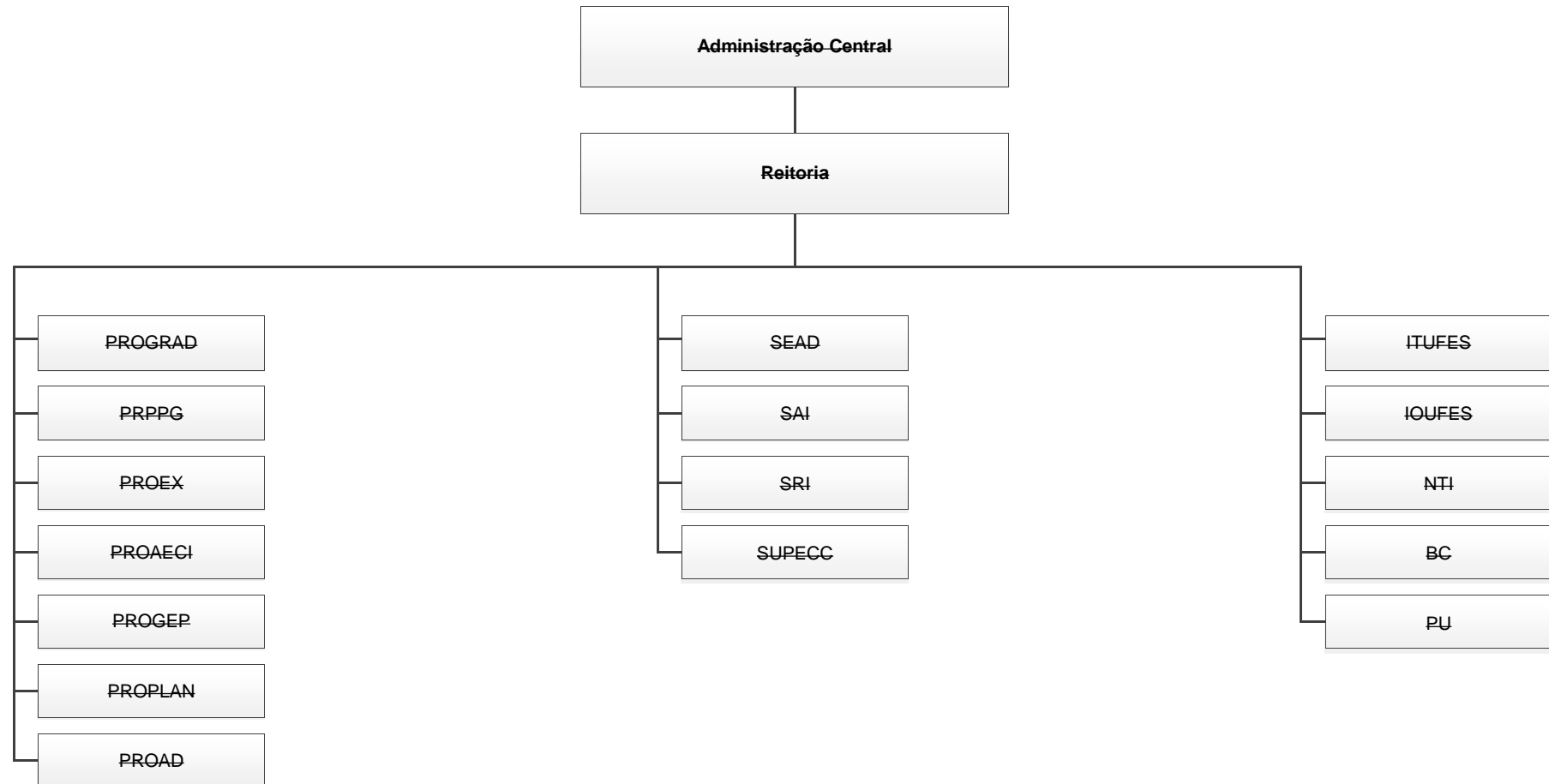



**UNIVERSIDADE FEDERAL DO ESPÍRITO SANTO
CONSELHO UNIVERSITÁRIO**

Reitoria

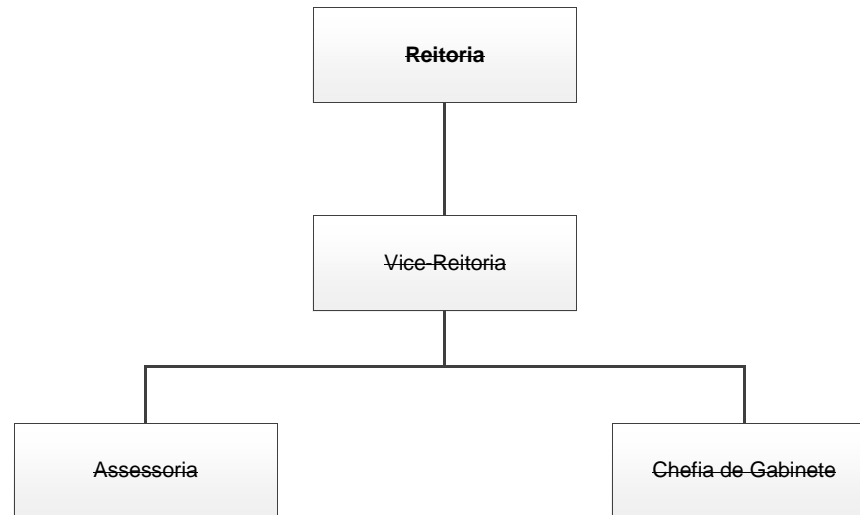



**UNIVERSIDADE FEDERAL DO ESPÍRITO SANTO
CONSELHO UNIVERSITÁRIO**

**Gabinete do Reitor
e Vice-Reitor**

Reitoria		
Reitor	CD-01	1

Coord. de Logística do Gabinete do Reitor		
Coordenador	FG-03	1

Vice-Reitoria		
Vice-Reitor	CD-02	1

Reitoria			
CD/FG	Quant.		
		CD-04	8
CD-01	1	FG-01	2
CD-02	1	FG-03	2
CD-03	1	Total	15

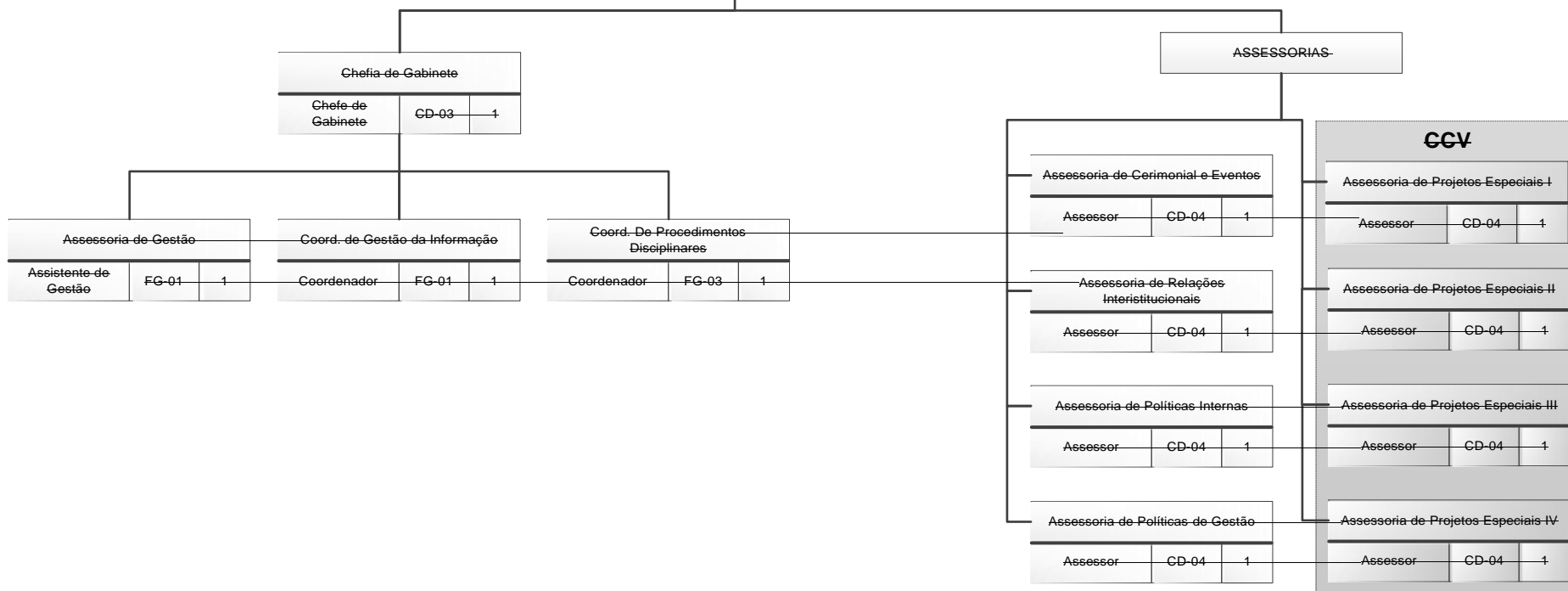



**UNIVERSIDADE FEDERAL DO ESPÍRITO SANTO
CONSELHO UNIVERSITÁRIO**

**Pró-Reitoria de Graduação -
PROGRAD**

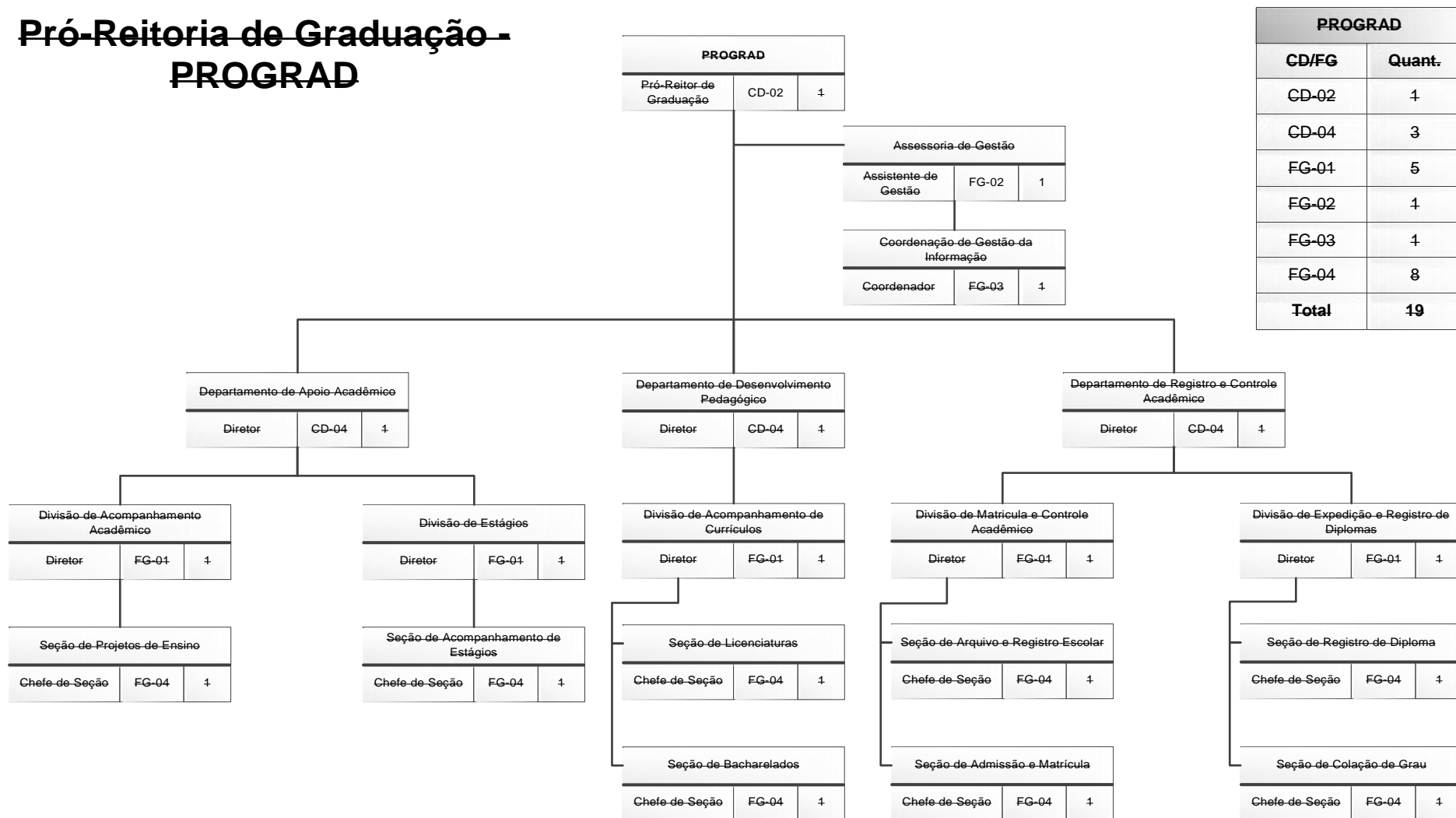

PROGRAD	
CD/FG	Quant.
CD-02	4
CD-04	3
FG-04	5
FG-02	1
FG-03	1
FG-04	8
Total	19



UNIVERSIDADE FEDERAL DO ESPÍRITO SANTO
CONSELHO UNIVERSITÁRIO

~~Secretaria de Ensino a
Distância - SEAD~~

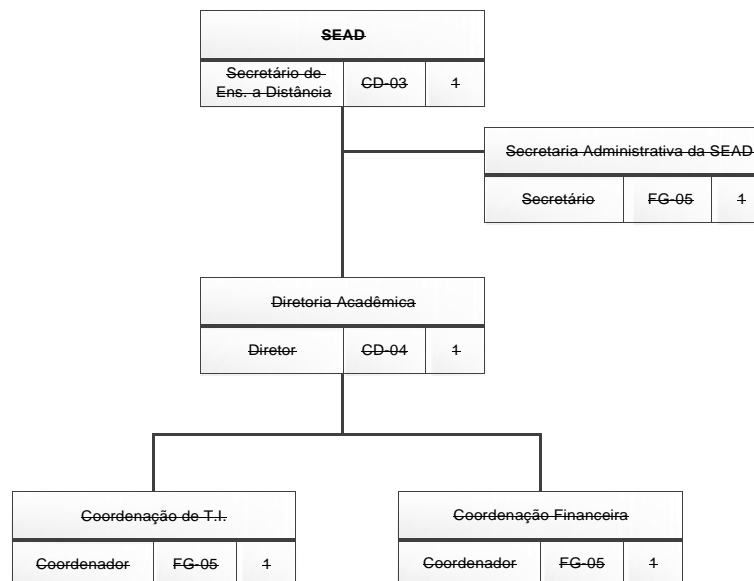

SEAD	
CD/FG	Quant.
CD-03	1
CD-04	1
FG-05	3
Total	5



UNIVERSIDADE FEDERAL DO ESPÍRITO SANTO
CONSELHO UNIVERSITÁRIO

IOUFES

IOUFES	
CD/FG	Quant.
CD-04	1
FG-03	2
Total	3

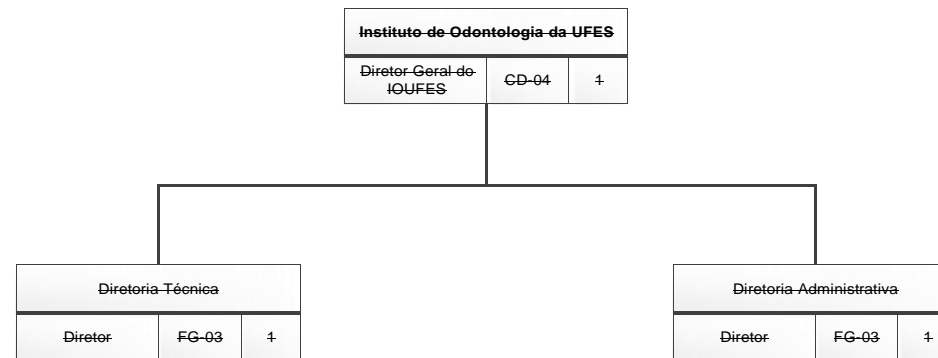



UNIVERSIDADE FEDERAL DO ESPÍRITO SANTO
CONSELHO UNIVERSITÁRIO

ITUFES

ITUFES	
CD/FG	Quant.
GD-04	1
FG-03	3
Total	4

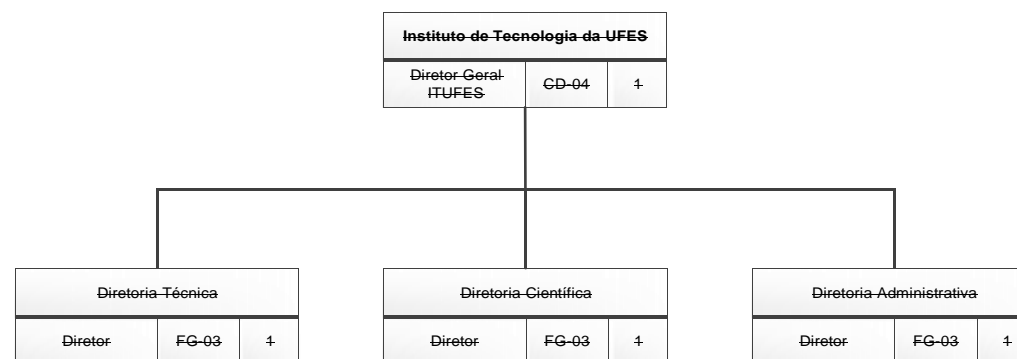



**UNIVERSIDADE FEDERAL DO ESPÍRITO SANTO
CONSELHO UNIVERSITÁRIO**

Pró-Reitoria de Pesquisa e Pós-Graduação - PRPPG

PRPPG			
CD/FG	Quant.	FG-02	1
CD-02	1	FG-03	1
CD-04	3	FG-05	4
FG-01	2	Total	12

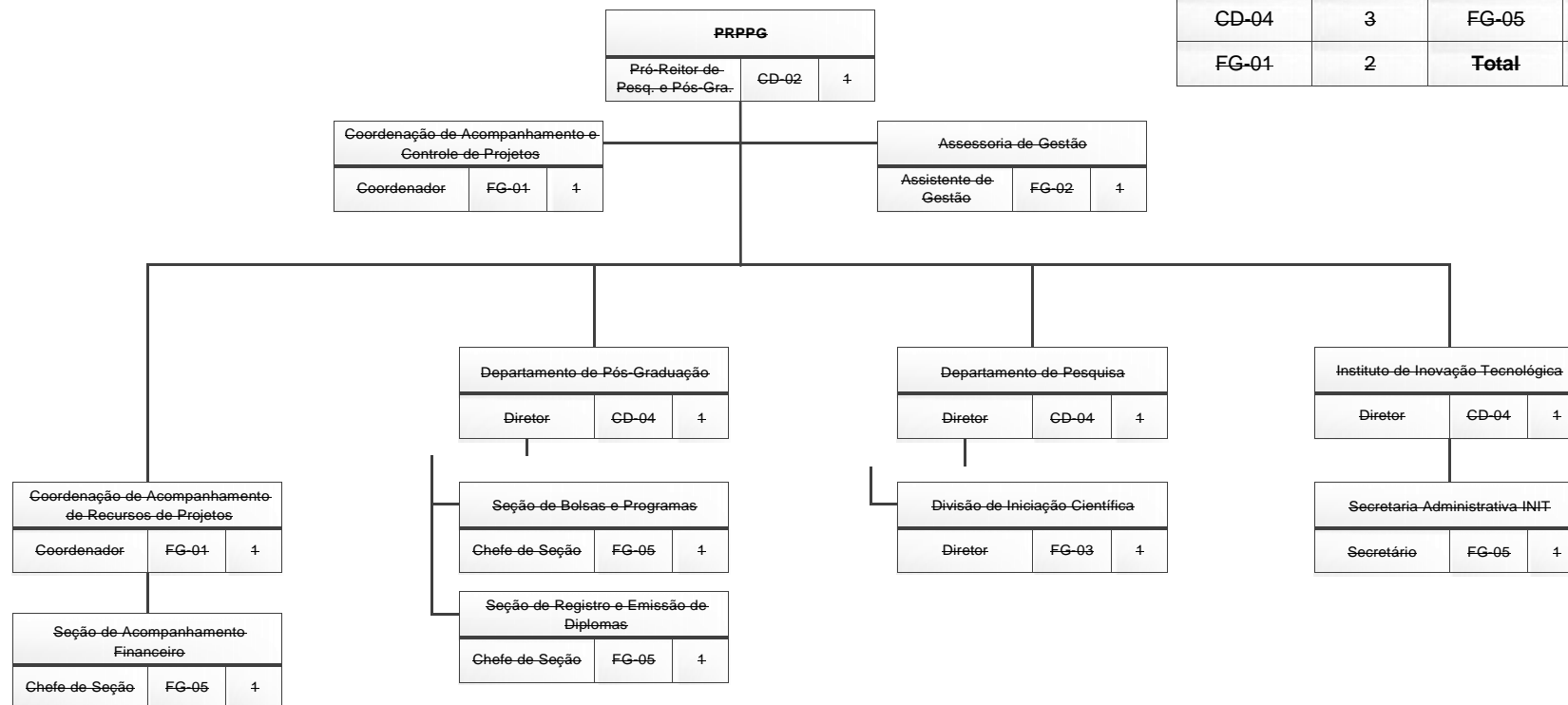



**UNIVERSIDADE FEDERAL DO ESPÍRITO SANTO
CONSELHO UNIVERSITÁRIO**

**Pró-Reitoria de Extensão -
PROEX**

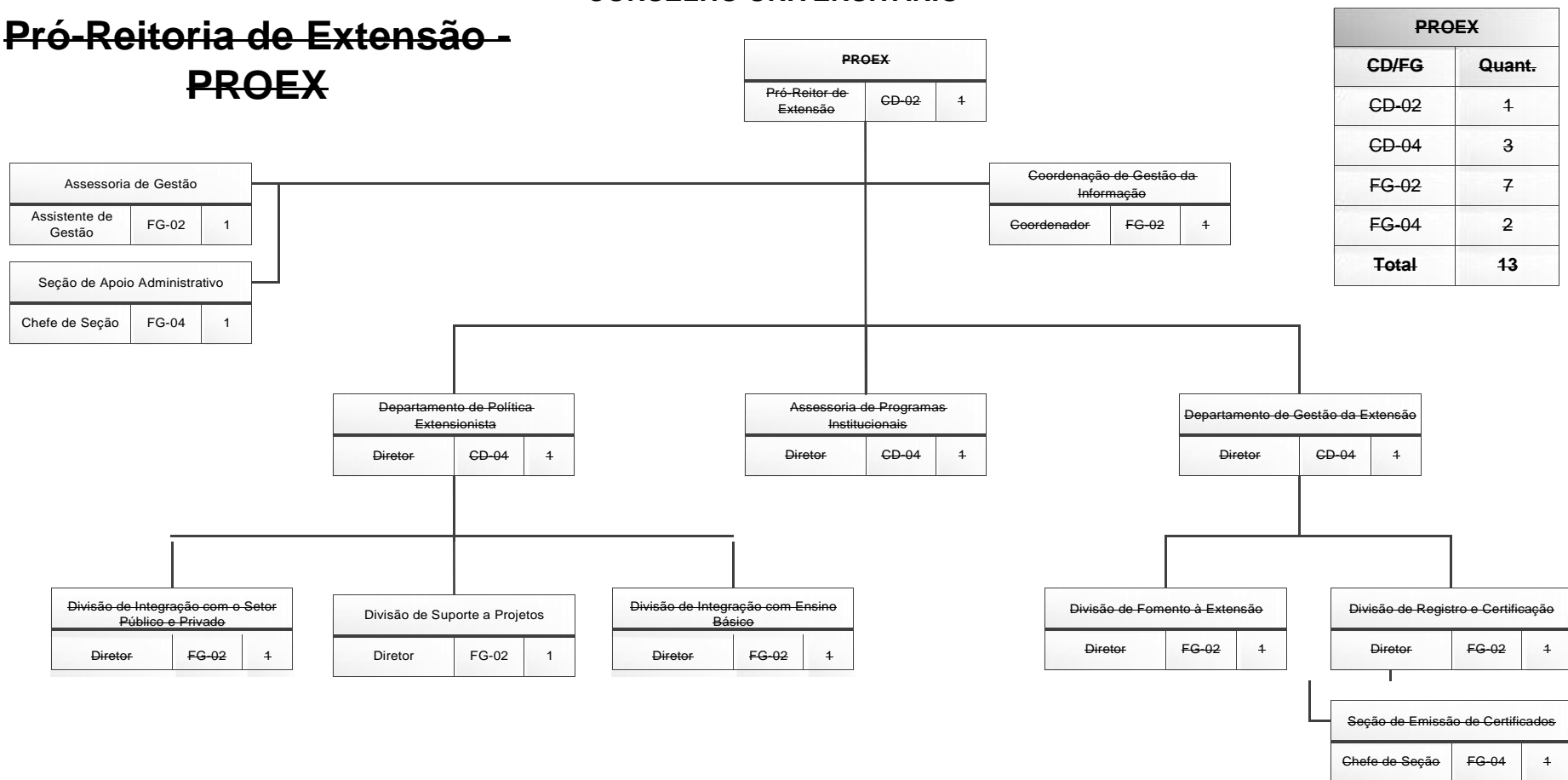



**UNIVERSIDADE FEDERAL DO ESPÍRITO SANTO
CONSELHO UNIVERSITÁRIO**

**Pró-Reitoria de Gestão de
Pessoas - PROGEP**

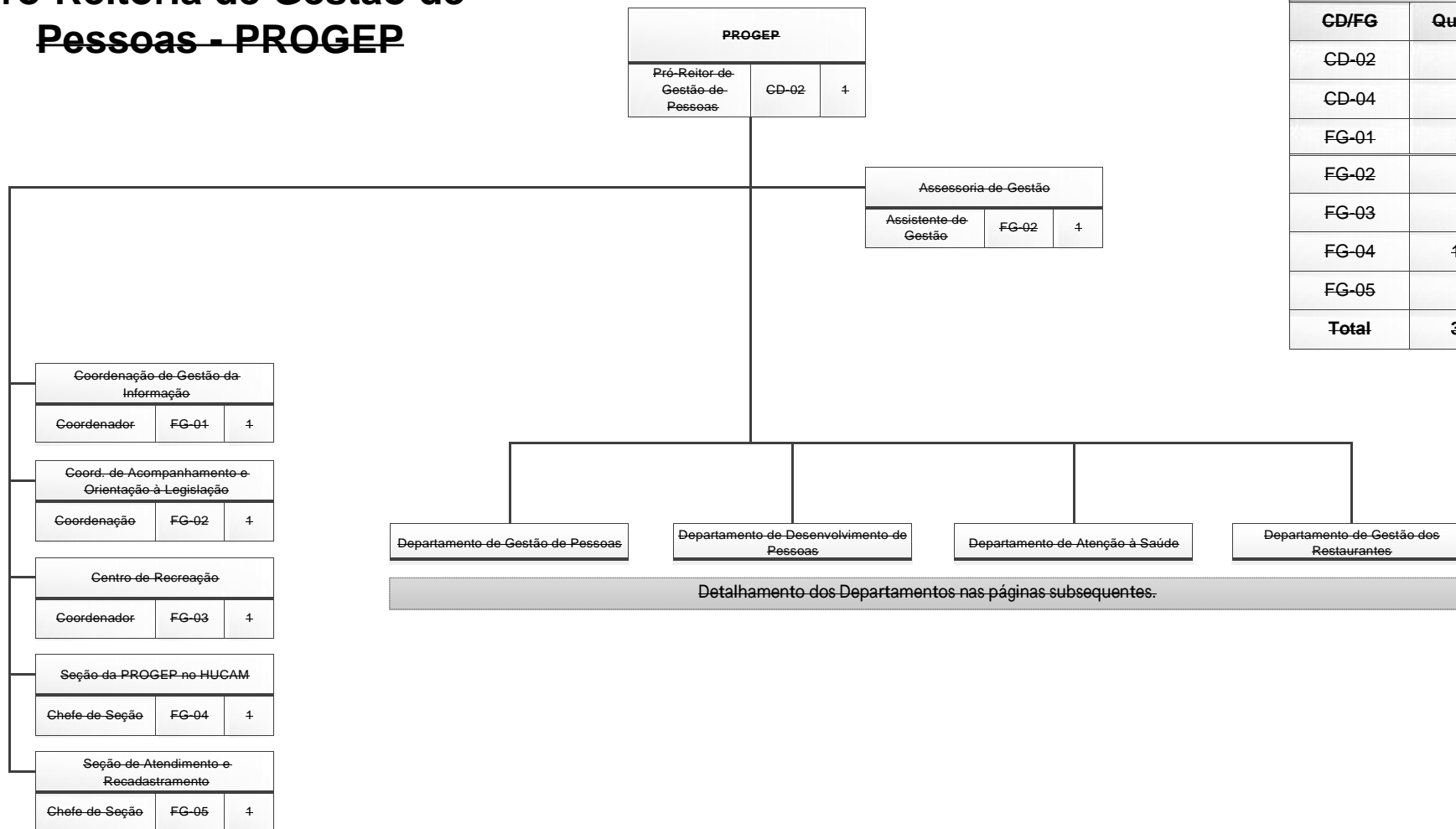

PROGEP	
CD/FG	Quant.
CD-02	1
CD-04	4
FG-01	4
FG-02	3
FG-03	6
FG-04	14
FG-05	4
Total	36



UNIVERSIDADE FEDERAL DO ESPÍRITO SANTO
CONSELHO UNIVERSITÁRIO

**PROGEP - Departamento de
Gestão de Pessoas (DGP)**

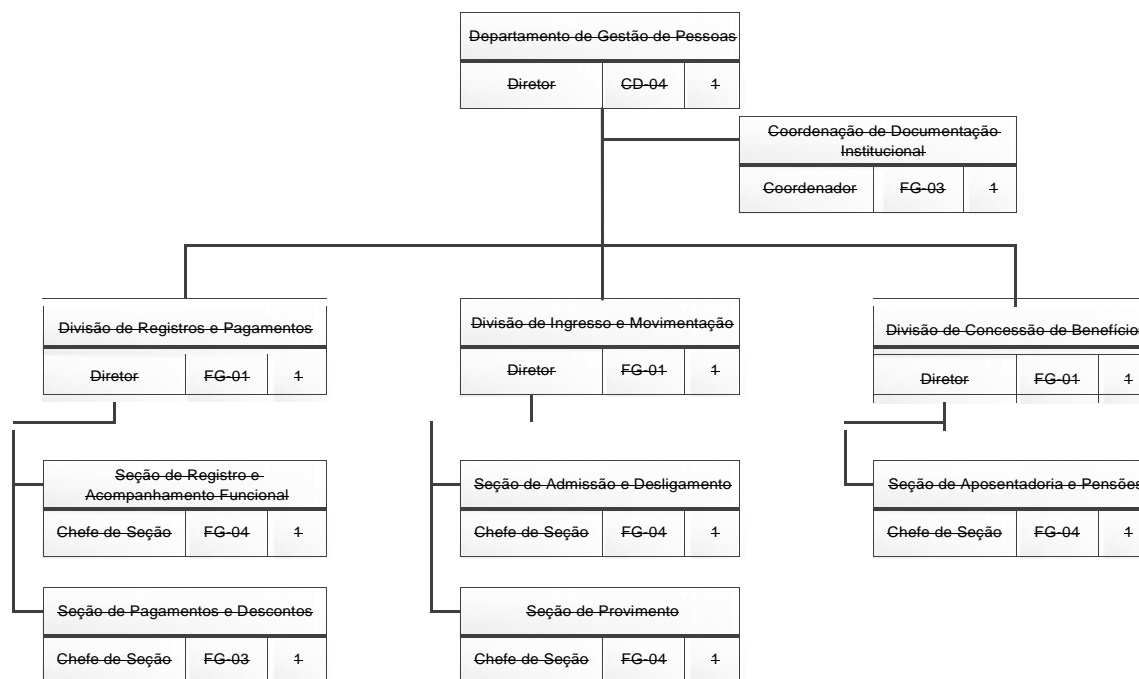



UNIVERSIDADE FEDERAL DO ESPÍRITO SANTO
CONSELHO UNIVERSITÁRIO

**~~PROGEP - Departamento de
Desenvolvimento de Pessoas
(DDP)~~**

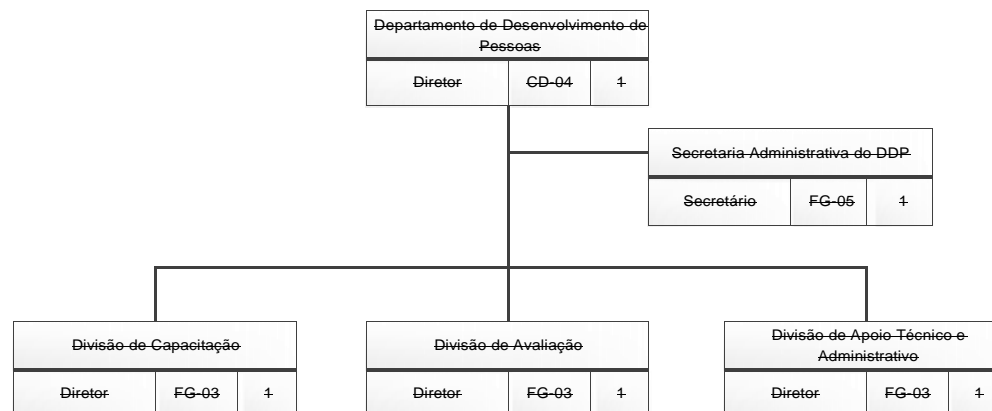



UNIVERSIDADE FEDERAL DO ESPÍRITO SANTO
CONSELHO UNIVERSITÁRIO

**~~PROGEP - Departamento de
Atenção à Saúde (DAS)~~**

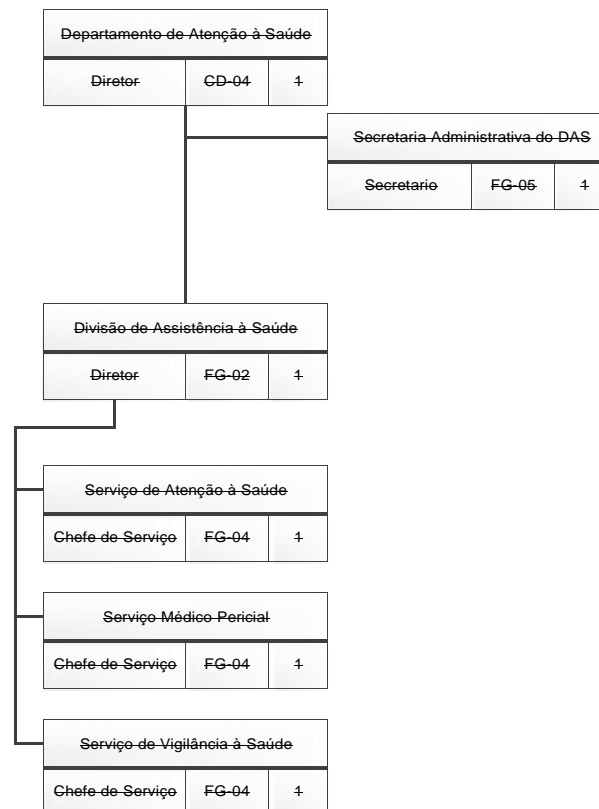



UNIVERSIDADE FEDERAL DO ESPÍRITO SANTO
CONSELHO UNIVERSITÁRIO

**PROGEP – Departamento de
Gestão dos Restaurantes
(DGR)**

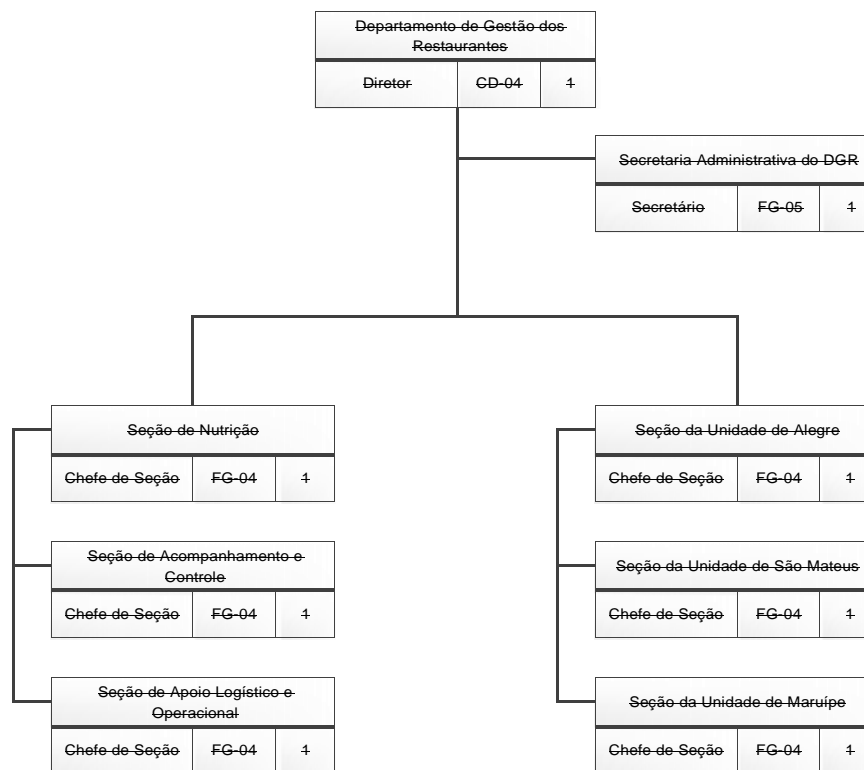



**UNIVERSIDADE FEDERAL DO ESPÍRITO SANTO
CONSELHO UNIVERSITÁRIO**

Núcleo de Tecnologia da Informação - NTI

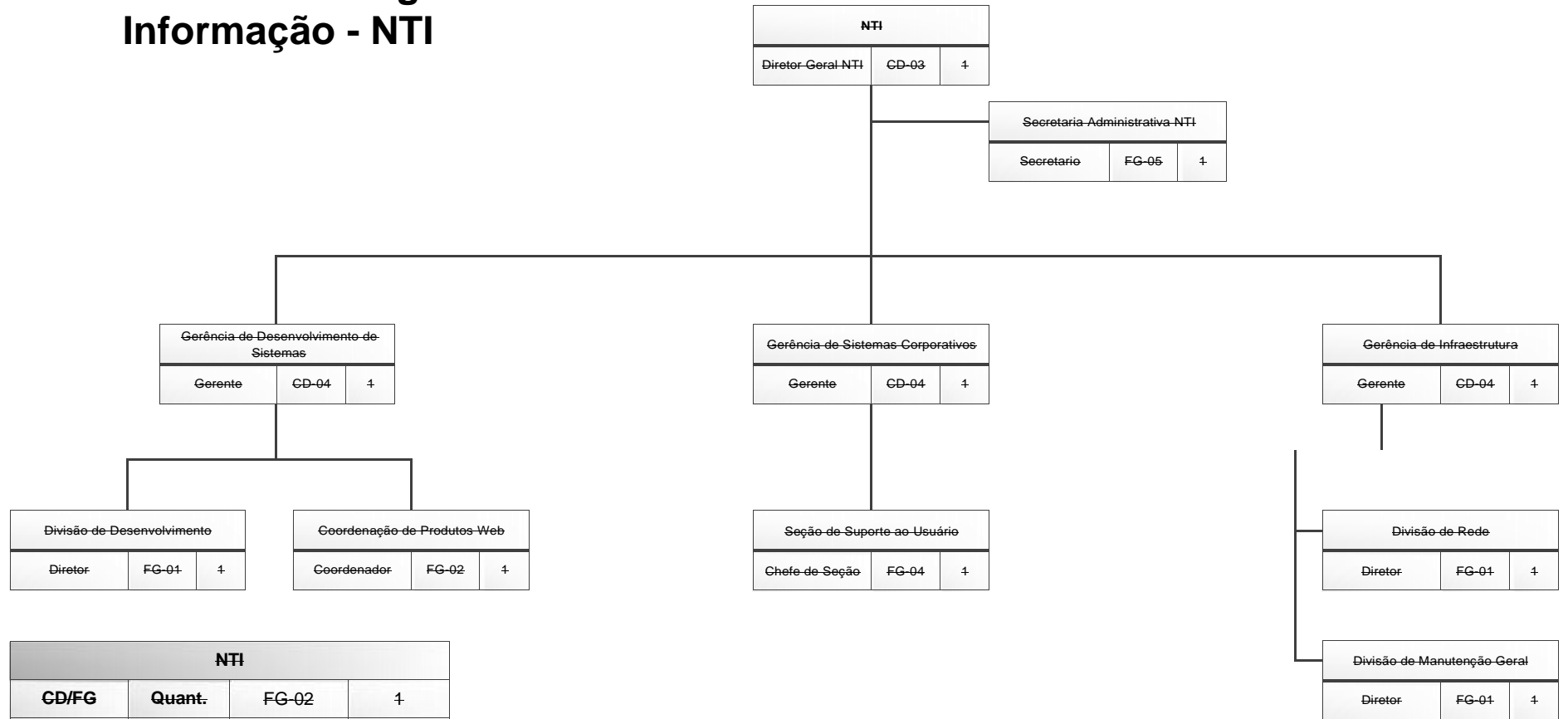

NTI			
GD/FG	Quant.	FG-02	1
GD-03	1	FG-04	1
GD-04	3	FG-05	1
FG-01	3	Total	10



**UNIVERSIDADE FEDERAL DO ESPÍRITO SANTO
CONSELHO UNIVERSITÁRIO**

Biblioteca Central - BC

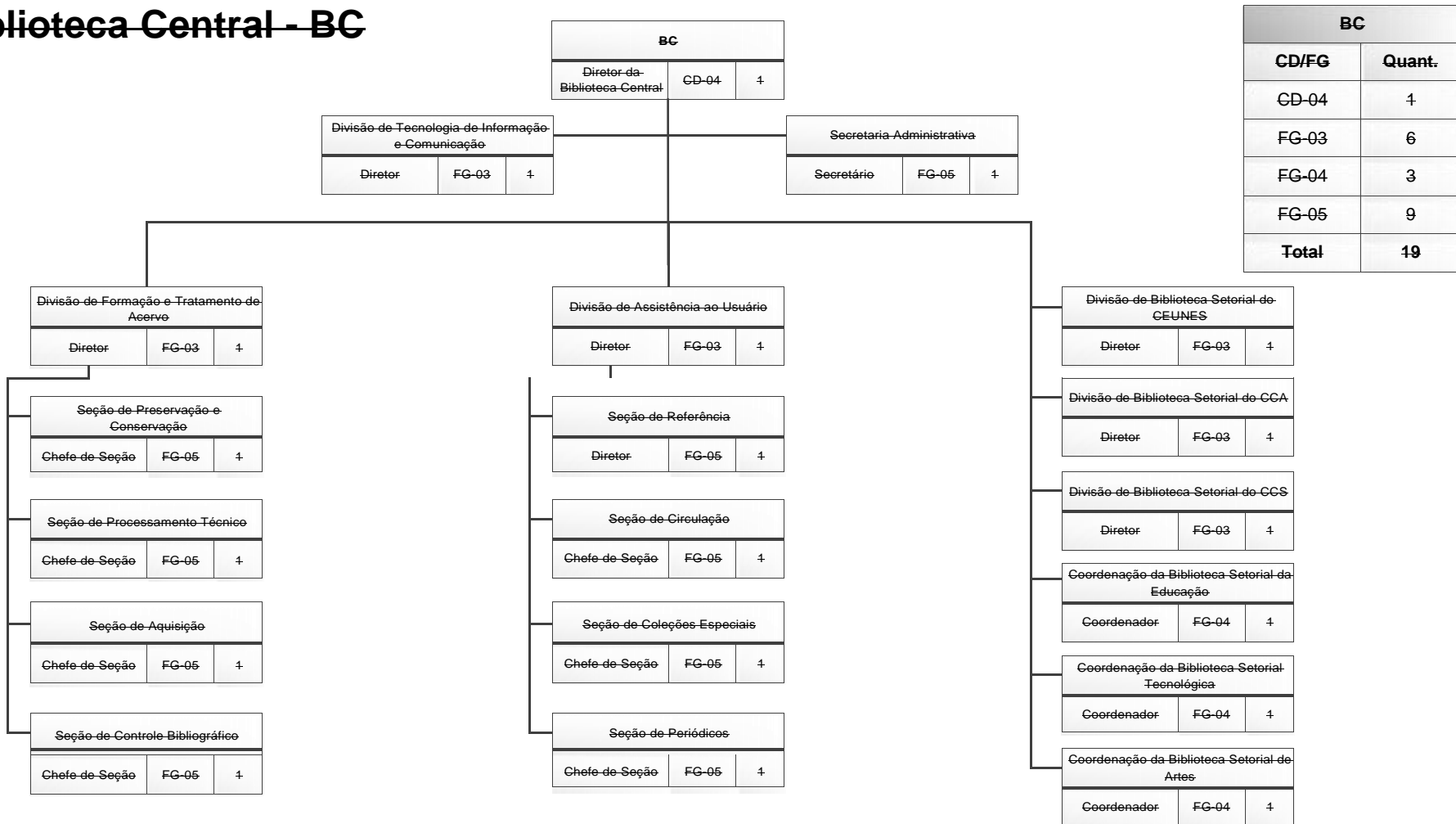

BC	
CD/FG	Quant.
CD-04	4
FG-03	6
FG-04	3
FG-05	9
Total	19



**UNIVERSIDADE FEDERAL DO ESPÍRITO SANTO
CONSELHO UNIVERSITÁRIO**

**Pró-Reitoria de Planejamento e
Desenvolvimento Institucional -
PROPLAN**

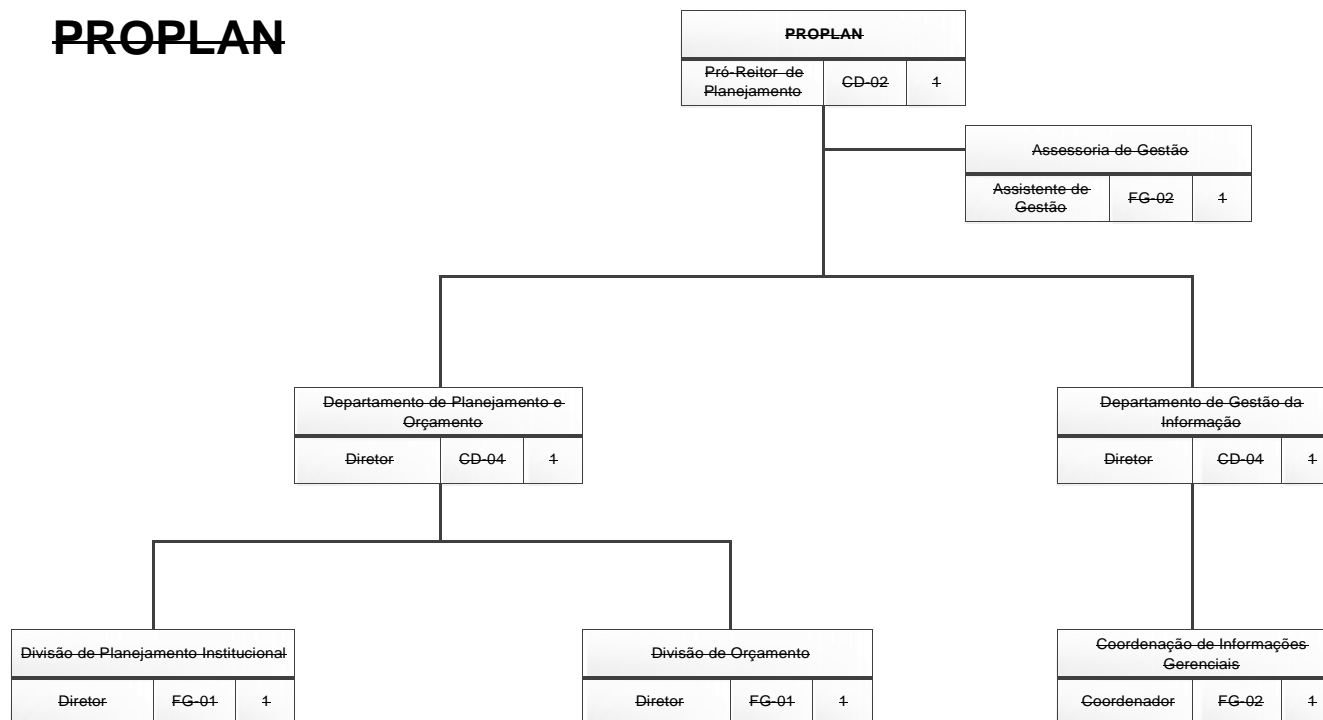

PROPLAN	
CD/FG	Quant.
CD-02	1
CD-04	2
FG-01	3
FG-02	4
Total	7



UNIVERSIDADE FEDERAL DO ESPÍRITO SANTO
CONSELHO UNIVERSITÁRIO

**Secretaria de Avaliação
Institucional - SAI**

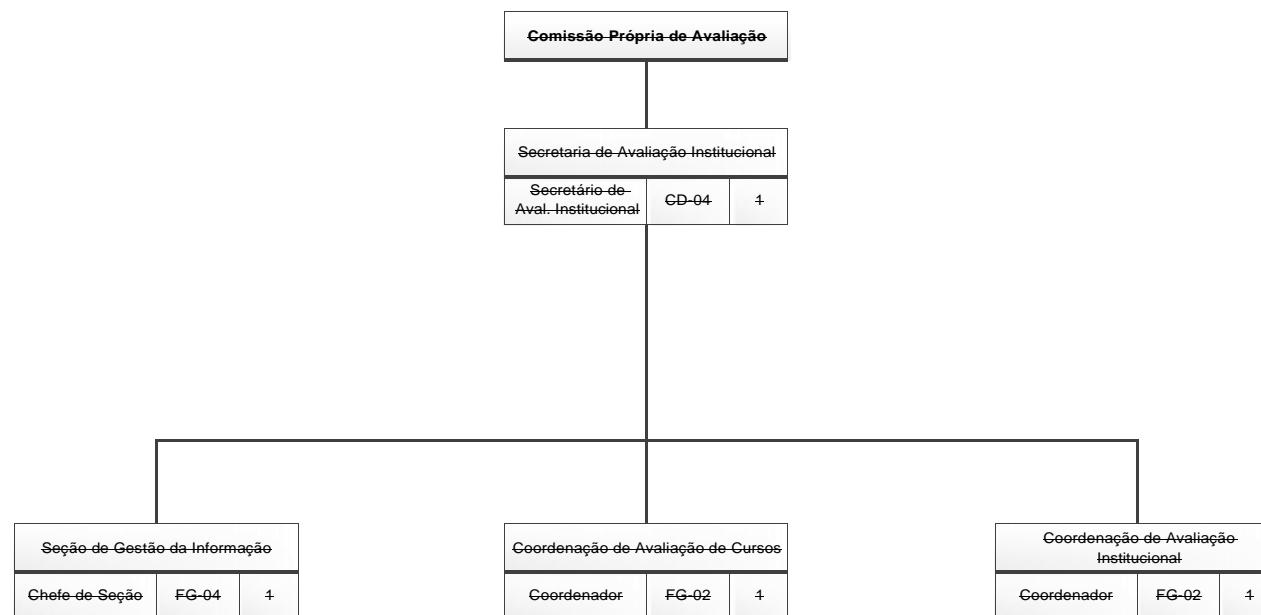

SAI	
CD/FG	Quant.
GD-04	1
FG-02	2
FG-03	1
Total	4



**UNIVERSIDADE FEDERAL DO ESPÍRITO SANTO
CONSELHO UNIVERSITÁRIO**

**Pró-Reitoria de Administração
-PROAD**

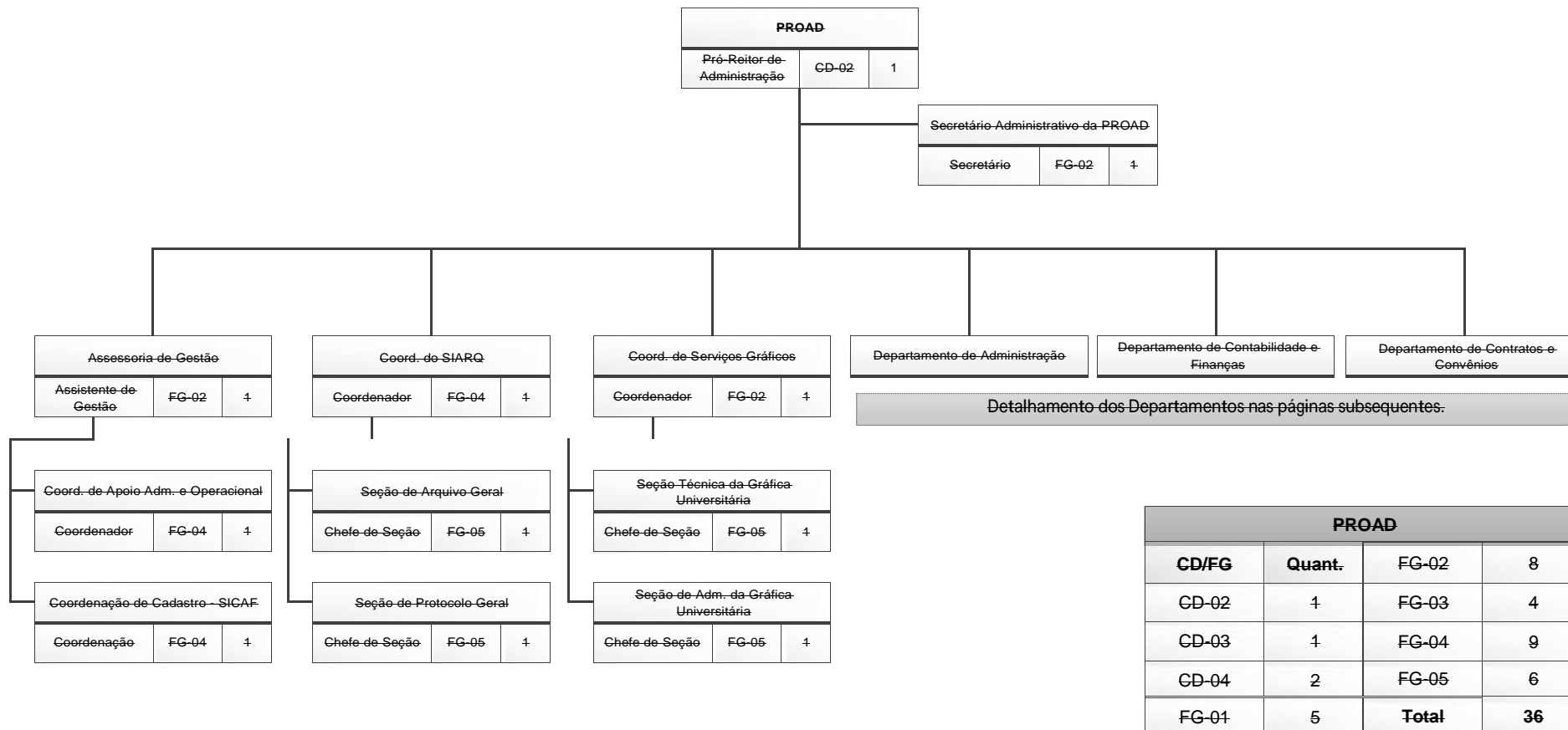

PROAD			
CD/FG	Quant.	FG-02	
CD-02	1	FG-03	4
CD-03	1	FG-04	9
CD-04	2	FG-05	6
FG-01	5	Total	36



UNIVERSIDADE FEDERAL DO ESPÍRITO SANTO
CONSELHO UNIVERSITÁRIO

**PROAD – Departamento de
Administração (DA)**

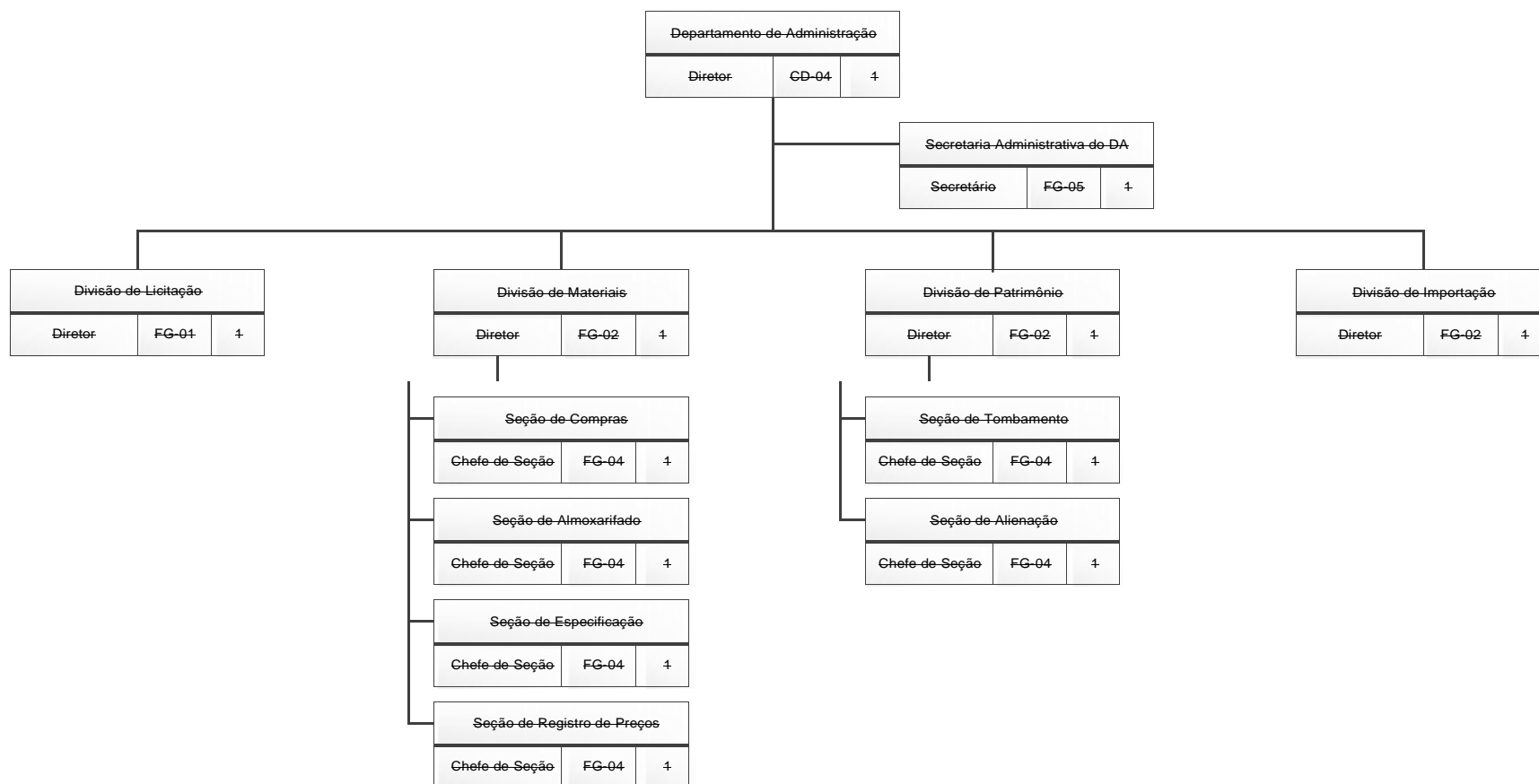



**UNIVERSIDADE FEDERAL DO ESPÍRITO SANTO
CONSELHO UNIVERSITÁRIO**

PROAD – Departamento de Contabilidade

e Finanças

(DCF)

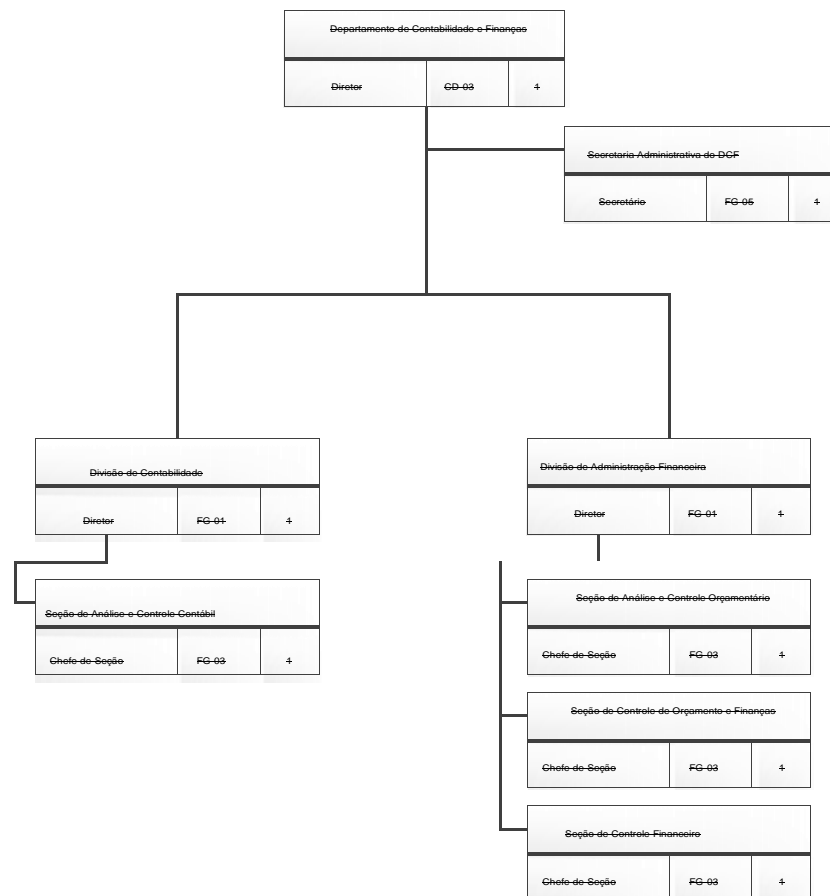



UNIVERSIDADE FEDERAL DO ESPÍRITO SANTO
CONSELHO UNIVERSITÁRIO

PROAD - Departamento de
Contratos e Convênios (DCC)

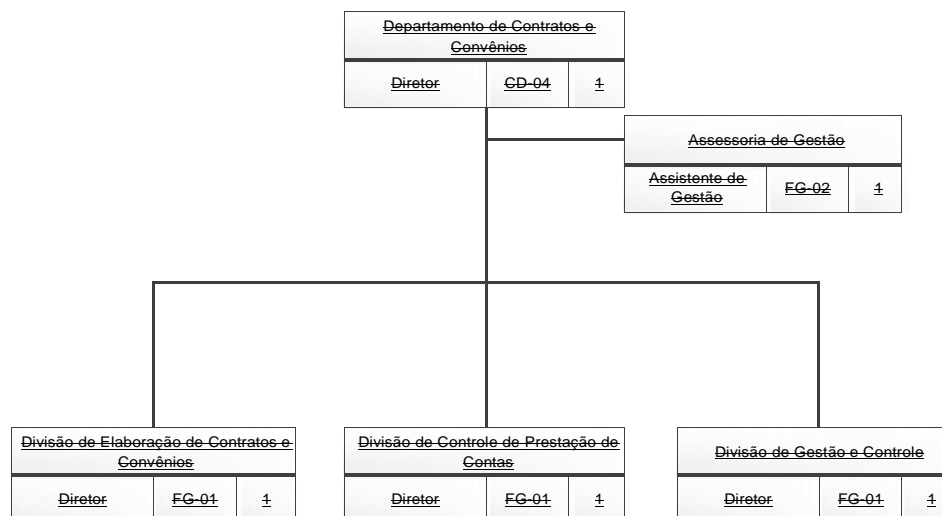



**UNIVERSIDADE FEDERAL DO ESPÍRITO SANTO
CONSELHO UNIVERSITÁRIO**

Prefeitura Universitária – PU

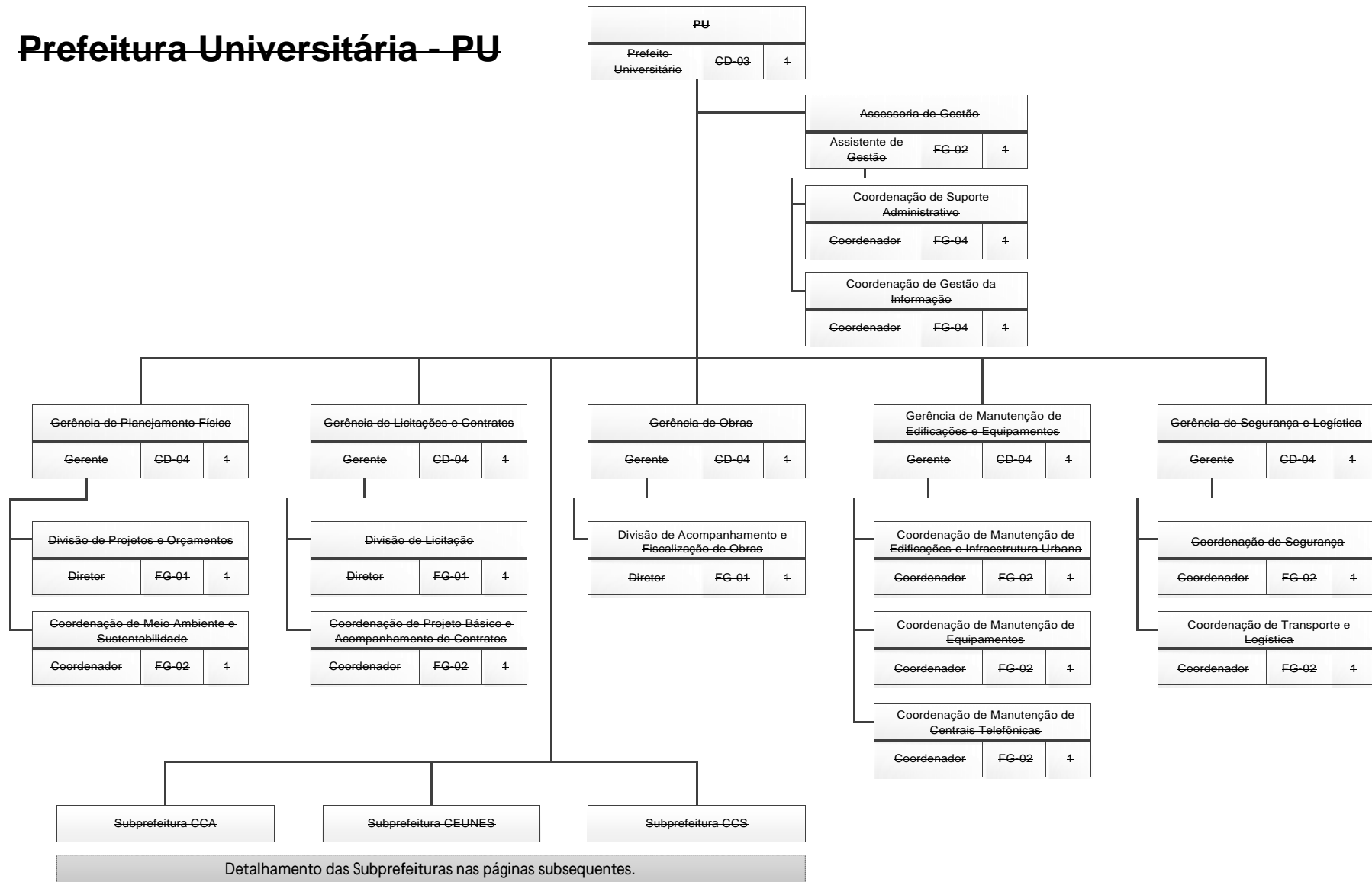



**UNIVERSIDADE FEDERAL DO ESPÍRITO SANTO
CONSELHO UNIVERSITÁRIO**

Prefeitura Universitária – PU – Subprefeituras

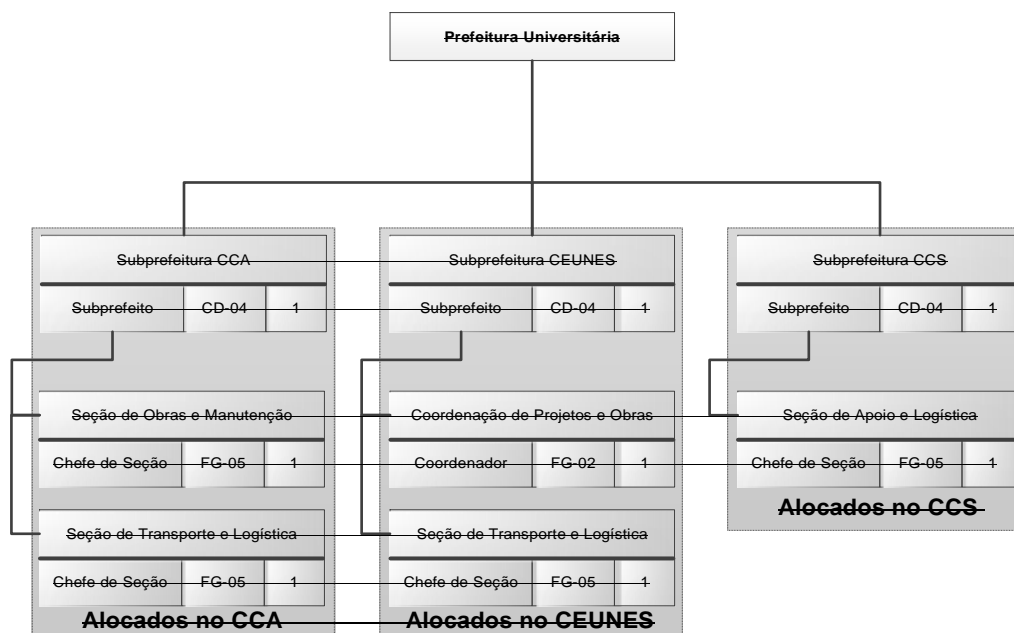

PU	
CD/FG	Quant.
CD-03	1
CD-04	8
FG-01	3
FG-02	9
FG-04	2
FG-05	4
Total	27



**UNIVERSIDADE FEDERAL DO ESPÍRITO SANTO
CONSELHO UNIVERSITÁRIO**

Superintendência de Cultura e Comunicação - SUPECC

SUPECC		FG-02	1
CD/FG	Quant.	FG-03	3
CD-03	1	FG-04	5
CD-04	3	FG-05	7
FG-01	3	Total	23

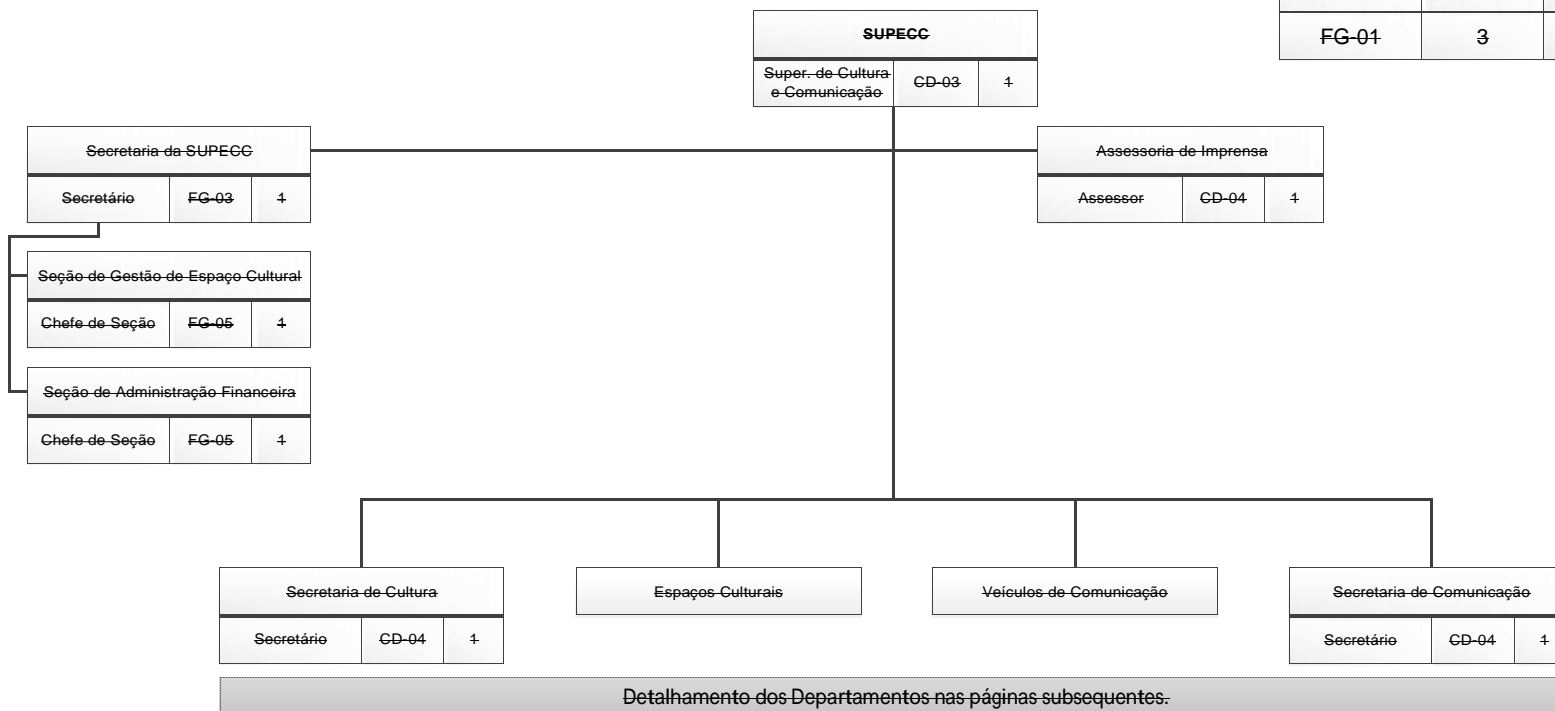



**UNIVERSIDADE FEDERAL DO ESPÍRITO SANTO
CONSELHO UNIVERSITÁRIO**

**Superintendência de Cultura e
Comunicação – SUPECC
(Detalhamento)**

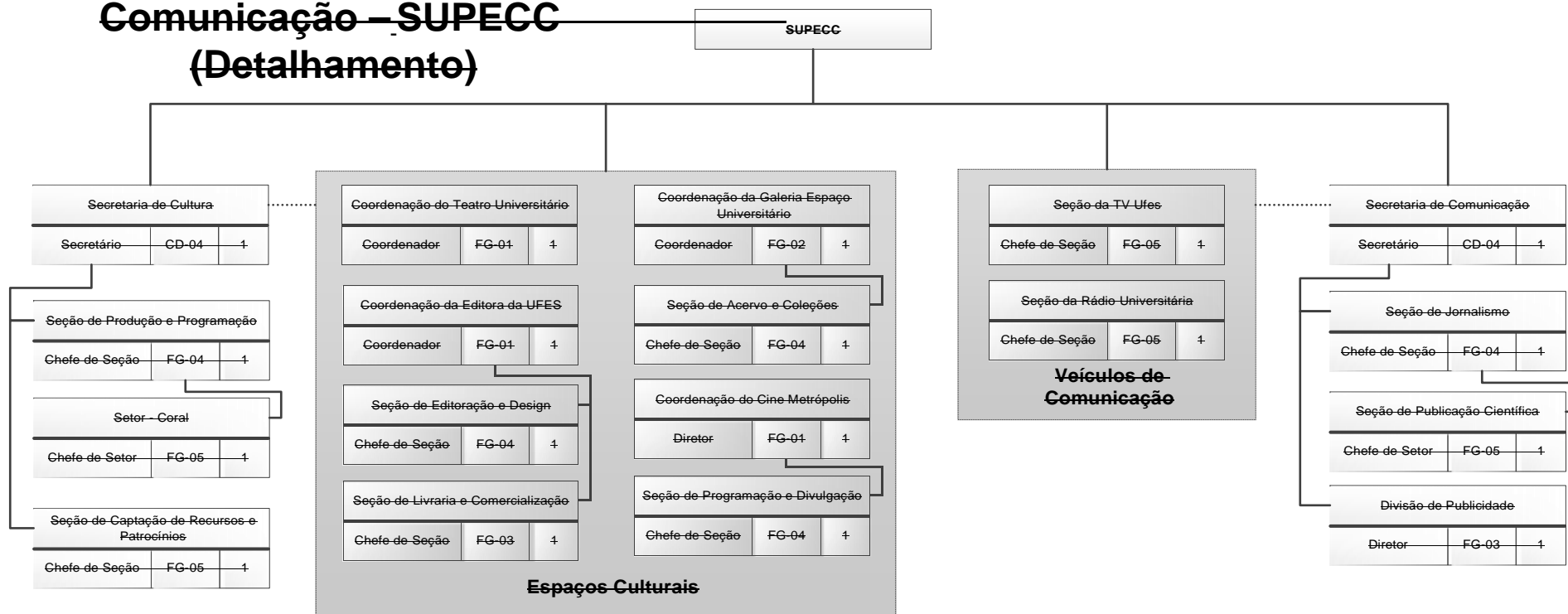



UNIVERSIDADE FEDERAL DO ESPÍRITO SANTO
CONSELHO UNIVERSITÁRIO

**Secretaria de Relações
Internacionais - SRI**

SRI	
CD/FG	Quant.
CD-04	1
FG-02	4
FG-05	1
Total	6

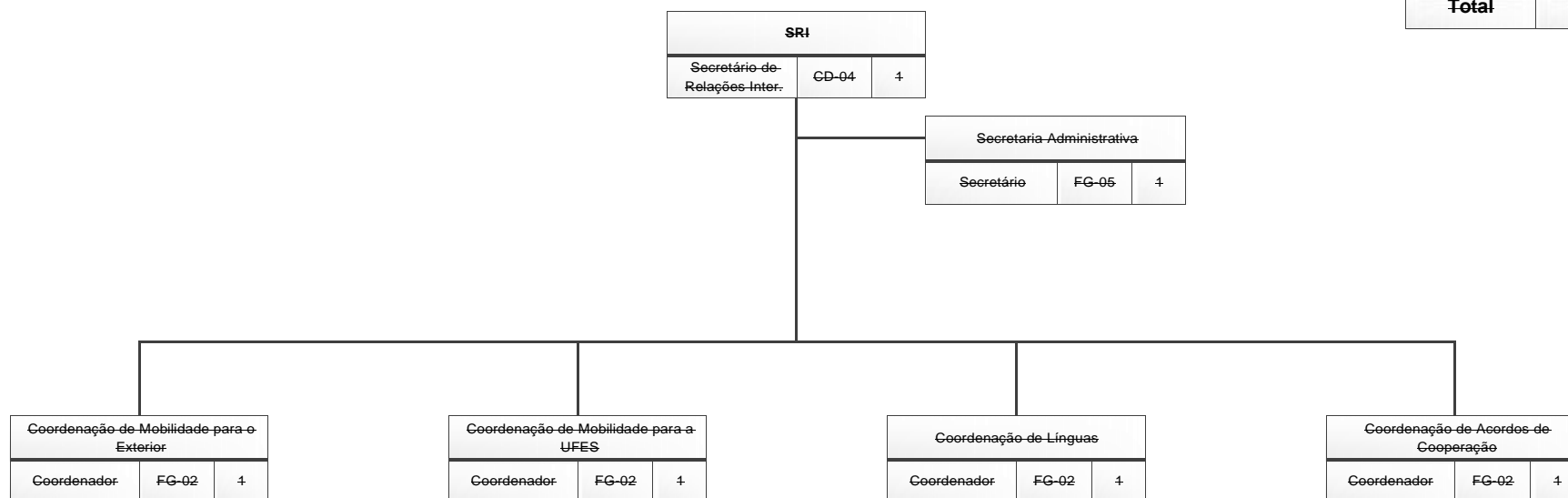



**UNIVERSIDADE FEDERAL DO ESPÍRITO SANTO
CONSELHO UNIVERSITÁRIO**

Unidades

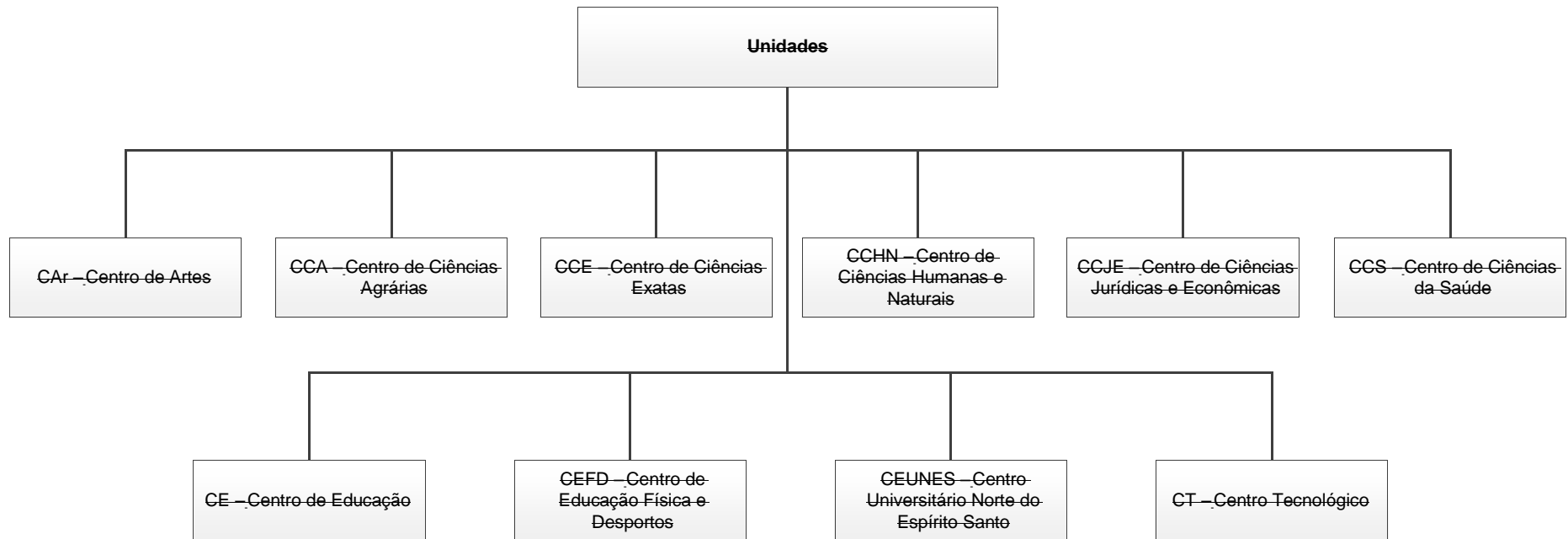



**UNIVERSIDADE FEDERAL DO ESPÍRITO SANTO
CONSELHO UNIVERSITÁRIO**

**Centro de Ciências Agrárias –
CCA**

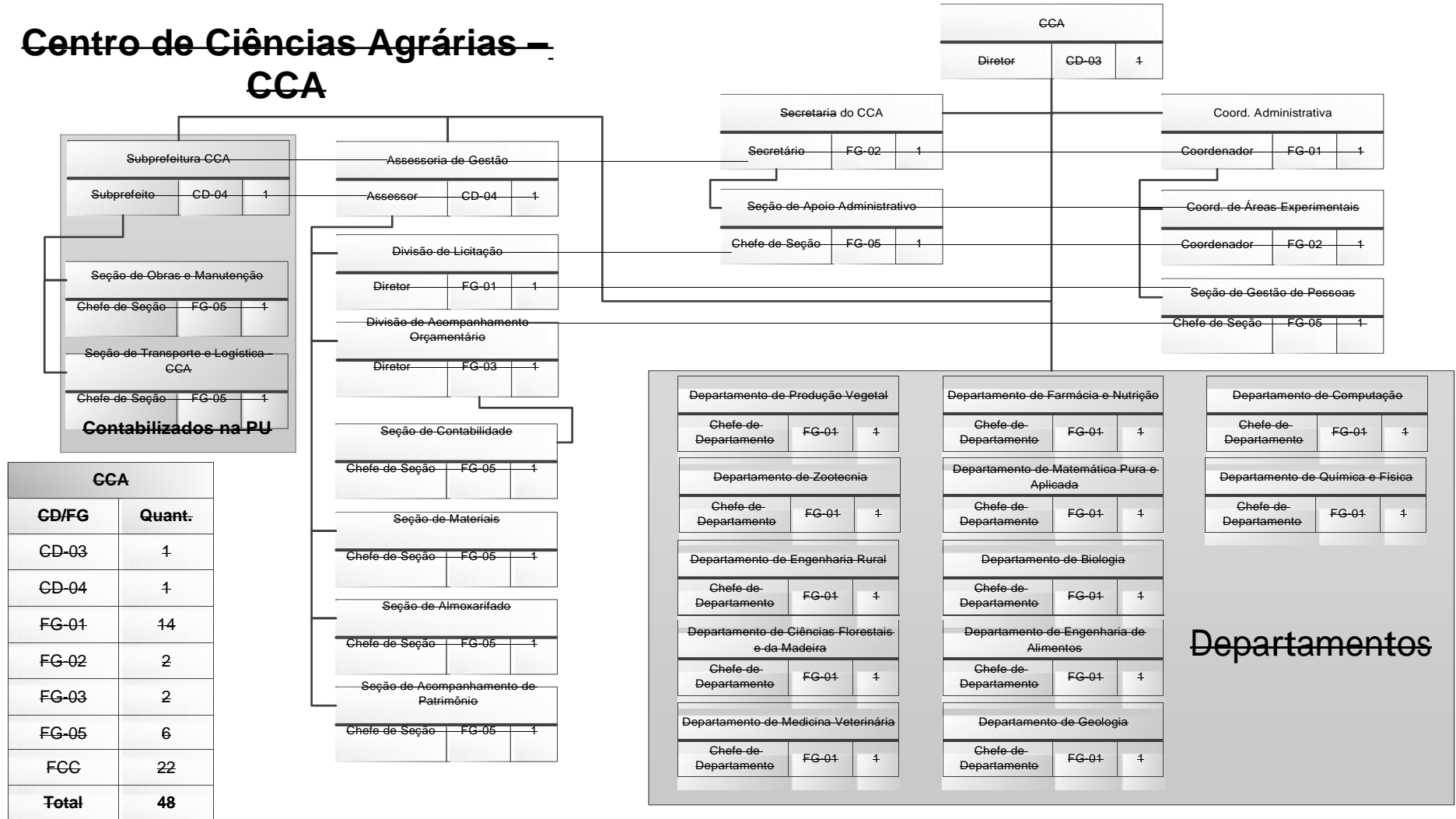



**UNIVERSIDADE FEDERAL DO ESPÍRITO SANTO
CONSELHO UNIVERSITÁRIO**

**Centro de Ciências
Agrárias – CCA – Cont.**

Centro de Ciências Agrárias - CCA

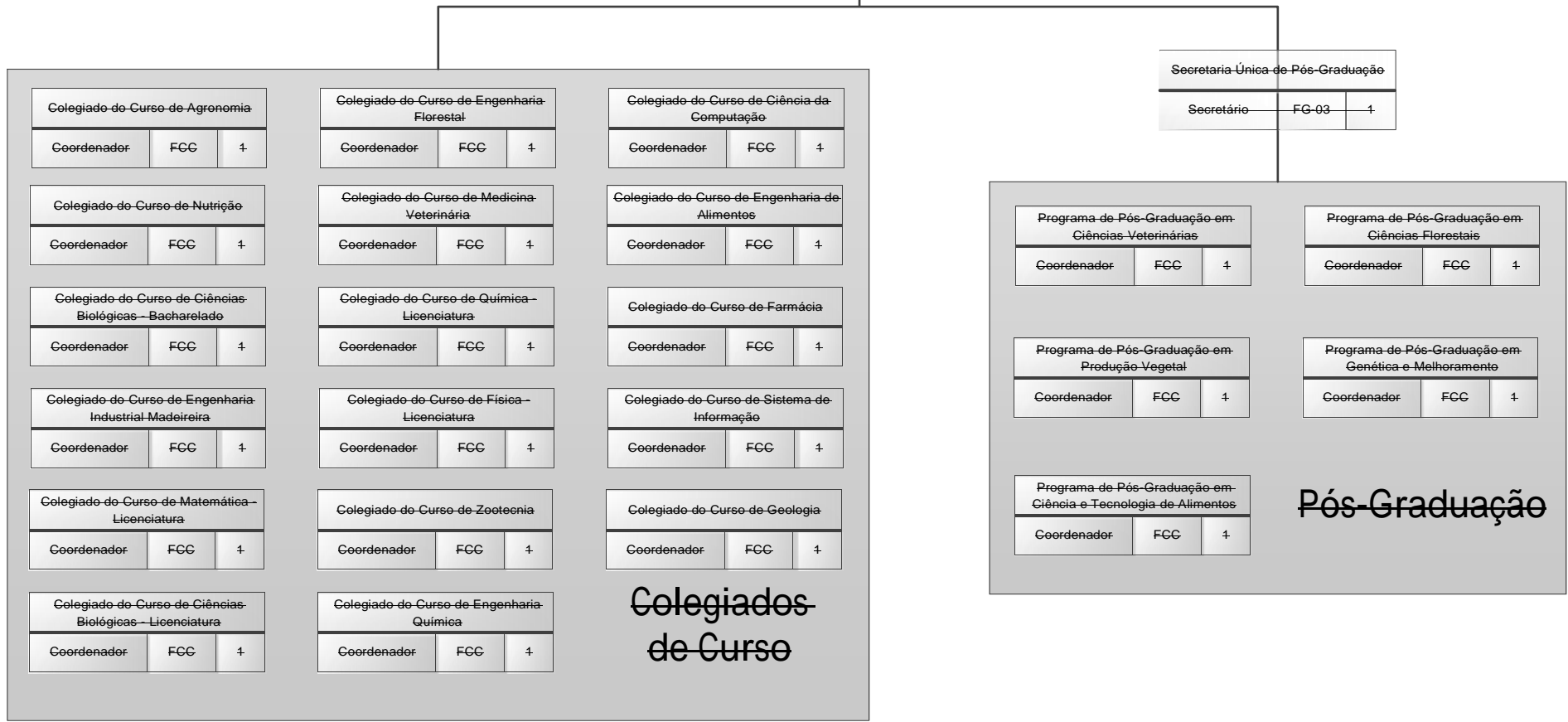



**UNIVERSIDADE FEDERAL DO ESPÍRITO SANTO
CONSELHO UNIVERSITÁRIO**

**Centro Universitário Norte do
Espírito Santo - CEUNES**

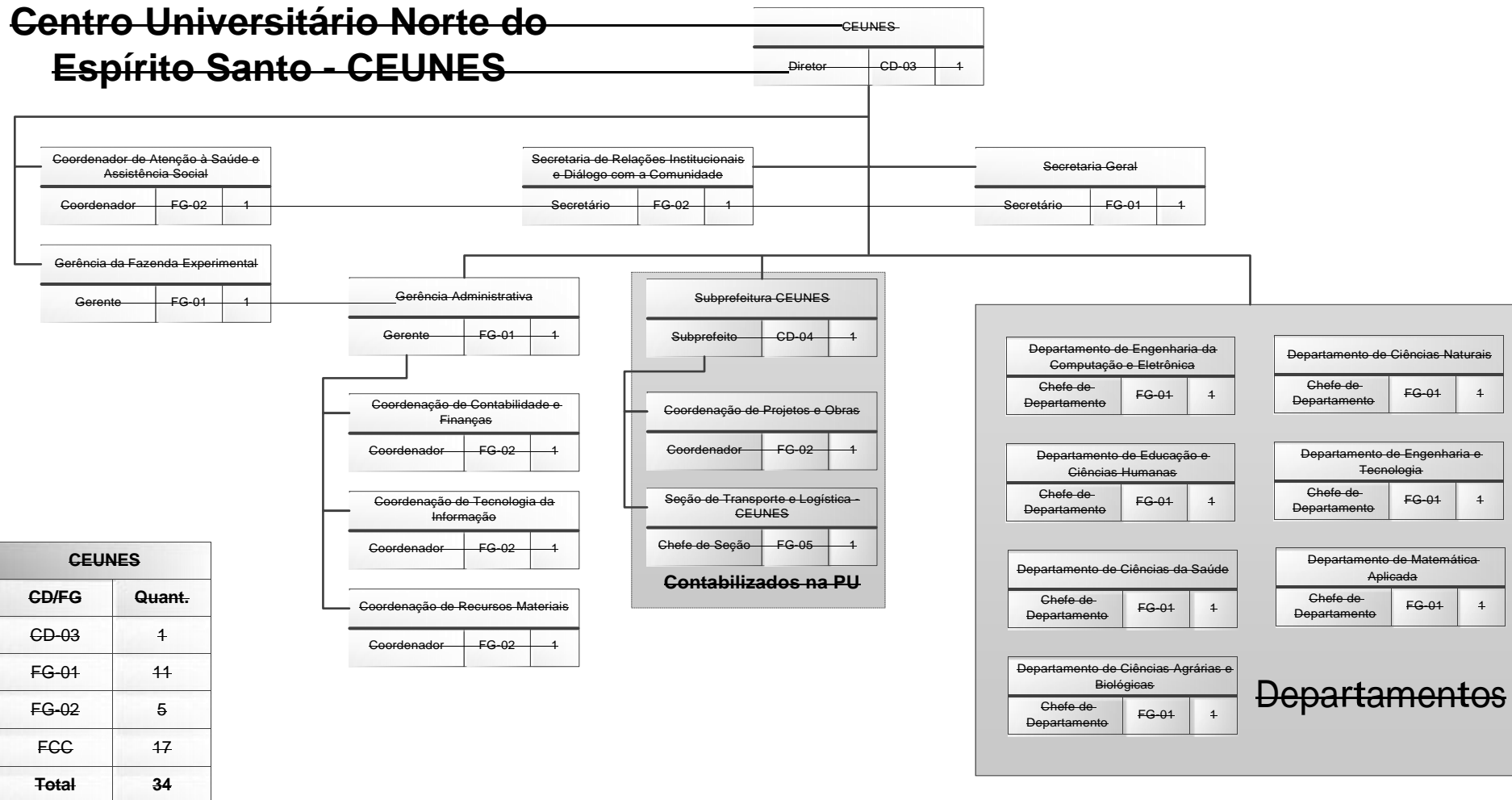

CEUNES	
CD/FG	Quant.
CD-03	1
FG-01	14
FG-02	5
FCC	17
Total	34



**UNIVERSIDADE FEDERAL DO ESPÍRITO SANTO
CONSELHO UNIVERSITÁRIO**

Centro Universitário Norte do Espírito Santo – CEUNES –

Cont.

Centro Universitário Norte do Espírito Santo -
GEUNES

Secretaria Única de Graduação		
Secretário	FG-01	1

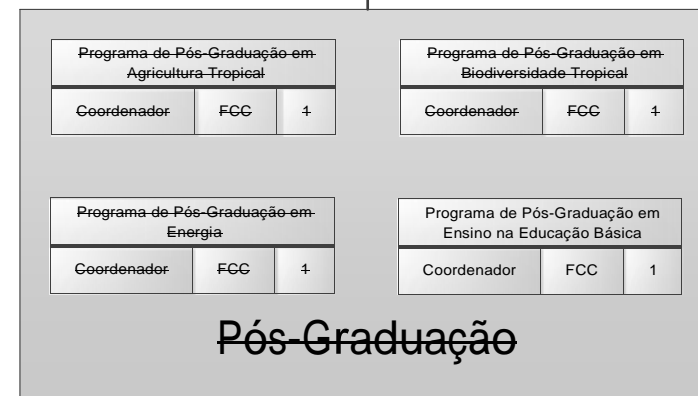
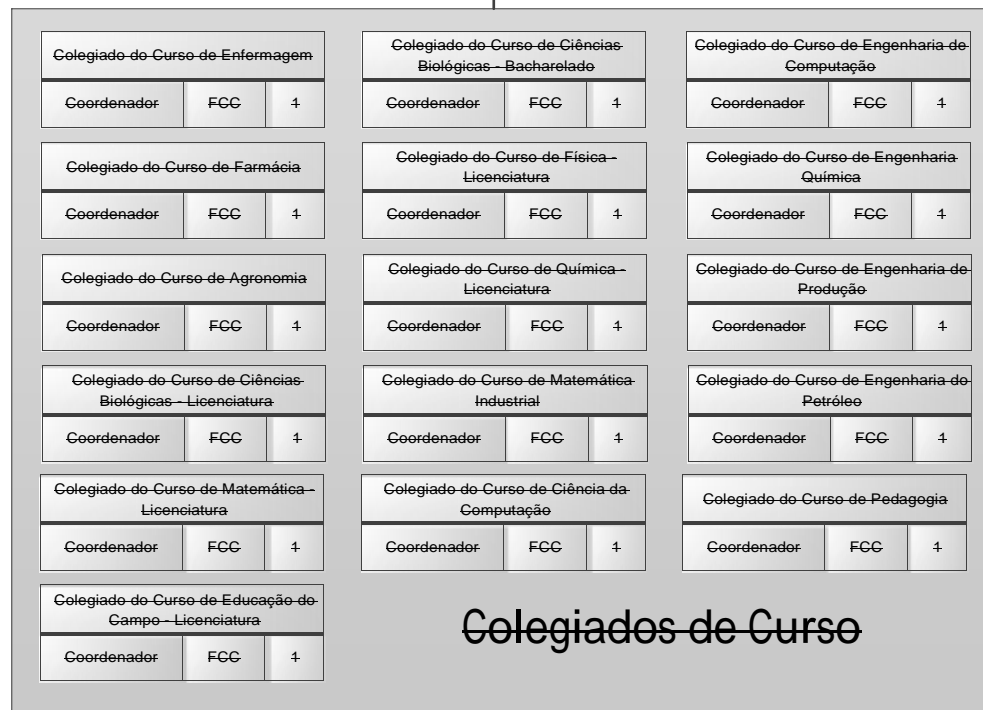



**UNIVERSIDADE FEDERAL DO ESPÍRITO SANTO
CONSELHO UNIVERSITÁRIO**

Centro de Ciências da Saúde - CCS

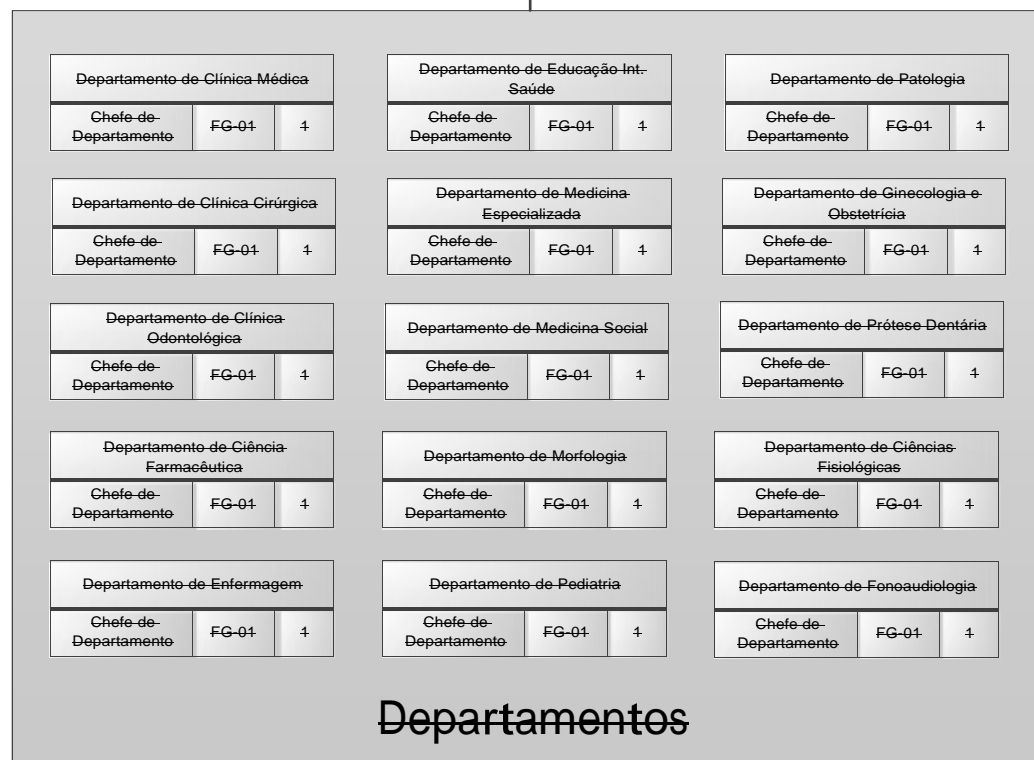
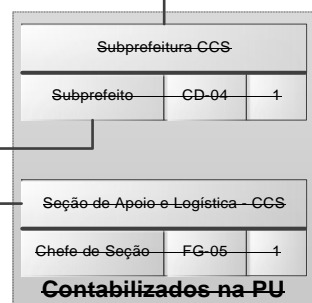
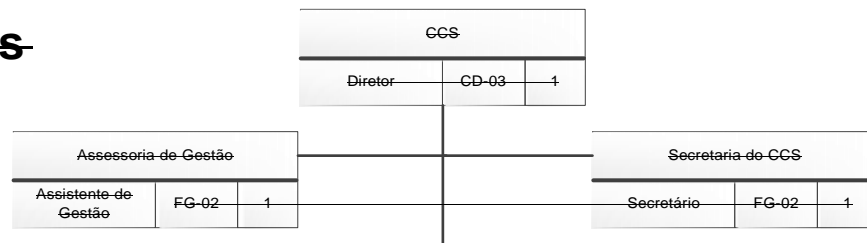

CCS	
CD/FG	Quant.
CD-03	1
FG-01	15
FG-02	2
FCC	17
Total	35



UNIVERSIDADE FEDERAL DO ESPÍRITO SANTO
CONSELHO UNIVERSITÁRIO

**Centro de Ciências da
Saúde – CCS – Cont.**

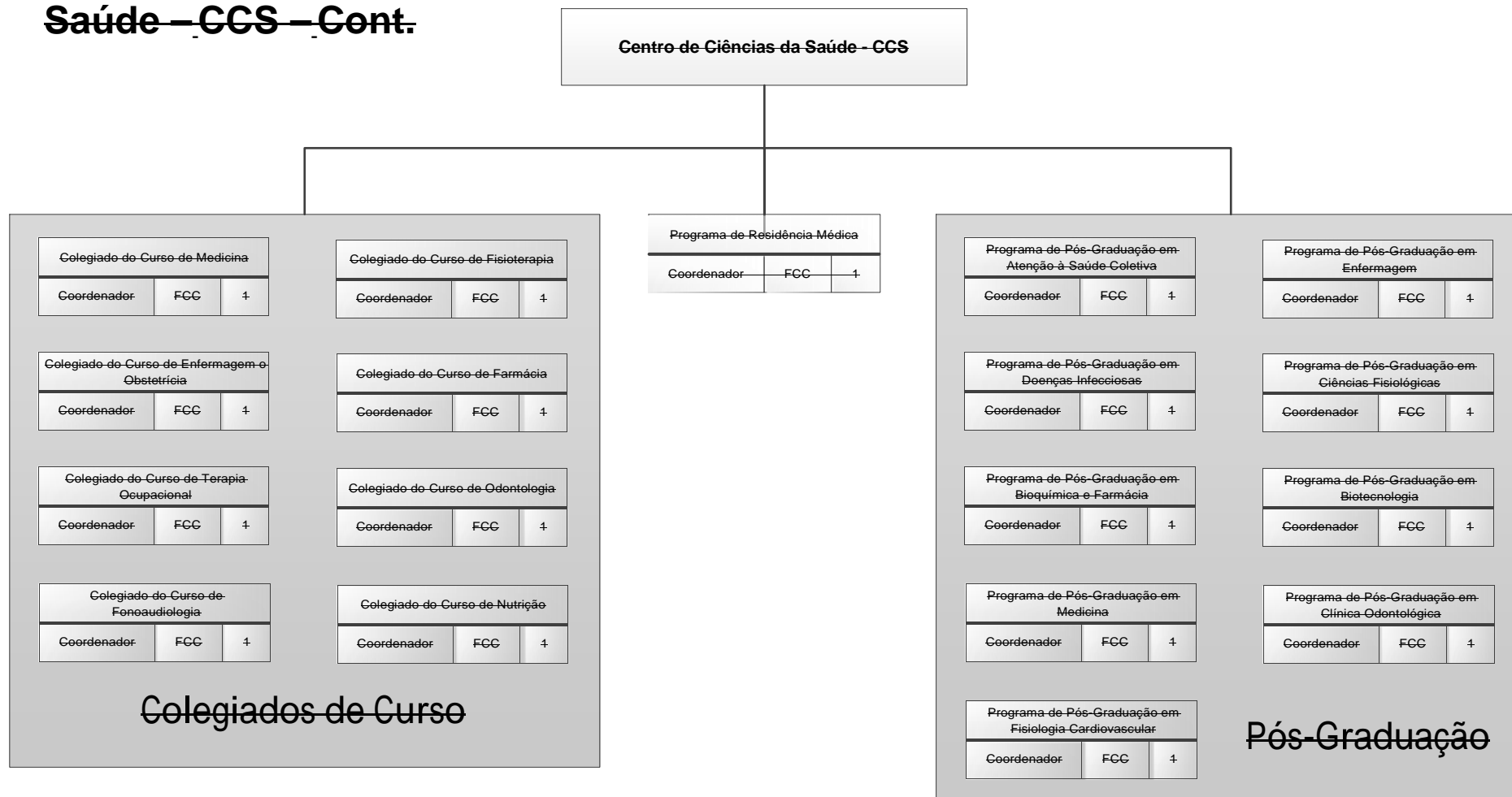



**UNIVERSIDADE FEDERAL DO ESPÍRITO SANTO
CONSELHO UNIVERSITÁRIO**

Centro de Artes - CAr

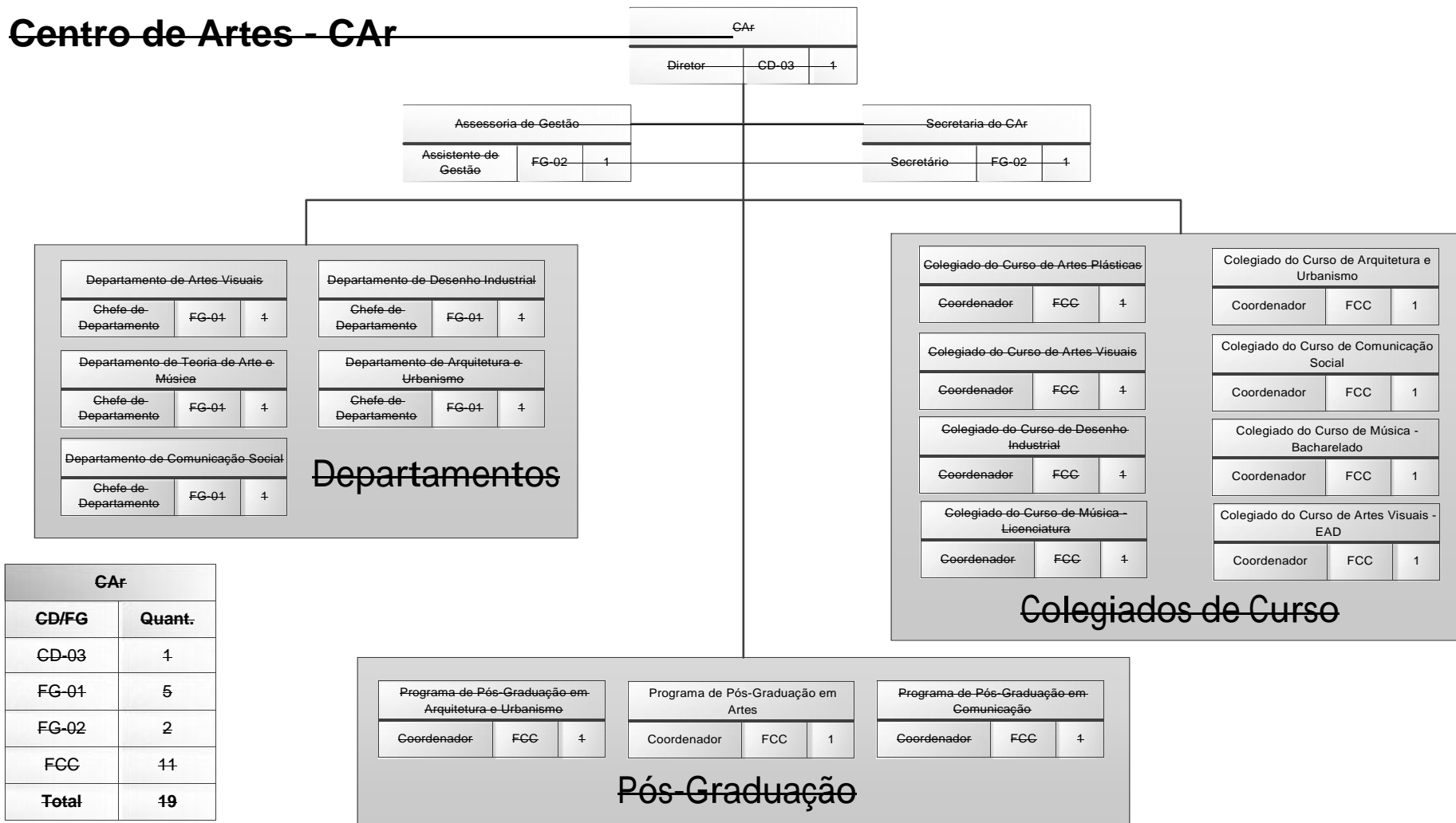

CAr	
CD/FG	Quant.
CD-03	1
FG-04	5
FG-02	2
FCC	14
Total	19



**UNIVERSIDADE FEDERAL DO ESPÍRITO SANTO
CONSELHO UNIVERSITÁRIO**

**Centro de Ciências Exatas -
CCE**

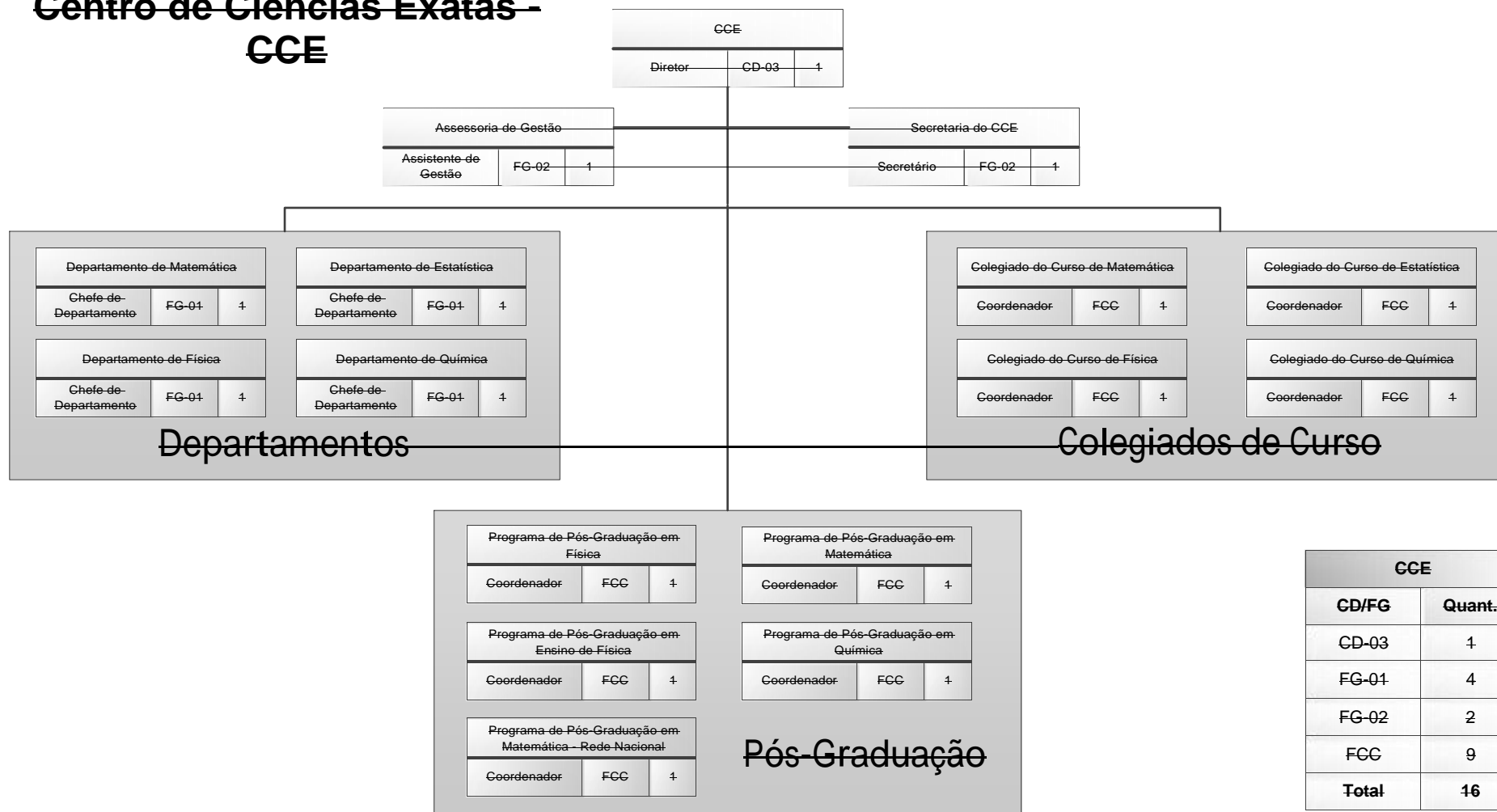

CCE	
CD/FG	Quant.
CD-03	1
FG-01	4
FG-02	2
FCC	9
Total	16



**UNIVERSIDADE FEDERAL DO ESPÍRITO SANTO
CONSELHO UNIVERSITÁRIO**

**Centro de Ciências Humanas
e Naturais - CCHN**

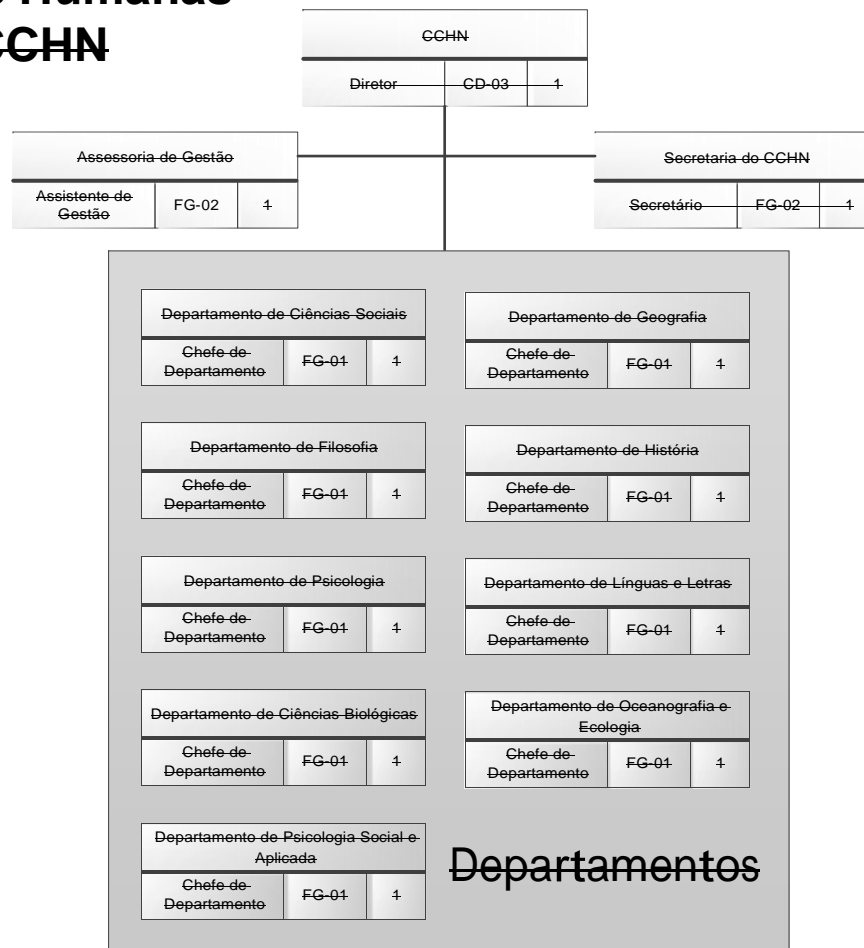

CCHN	
CD/FG	Quant.
CD-03	1
FG-01	9
FG-02	3
FCC	21
Total	34



**UNIVERSIDADE FEDERAL DO ESPÍRITO SANTO
CONSELHO UNIVERSITÁRIO**

Centro de Ciências Humanas e Naturais – CCHN – Cont.

Centro de Ciências Humanas e Naturais - CCHN

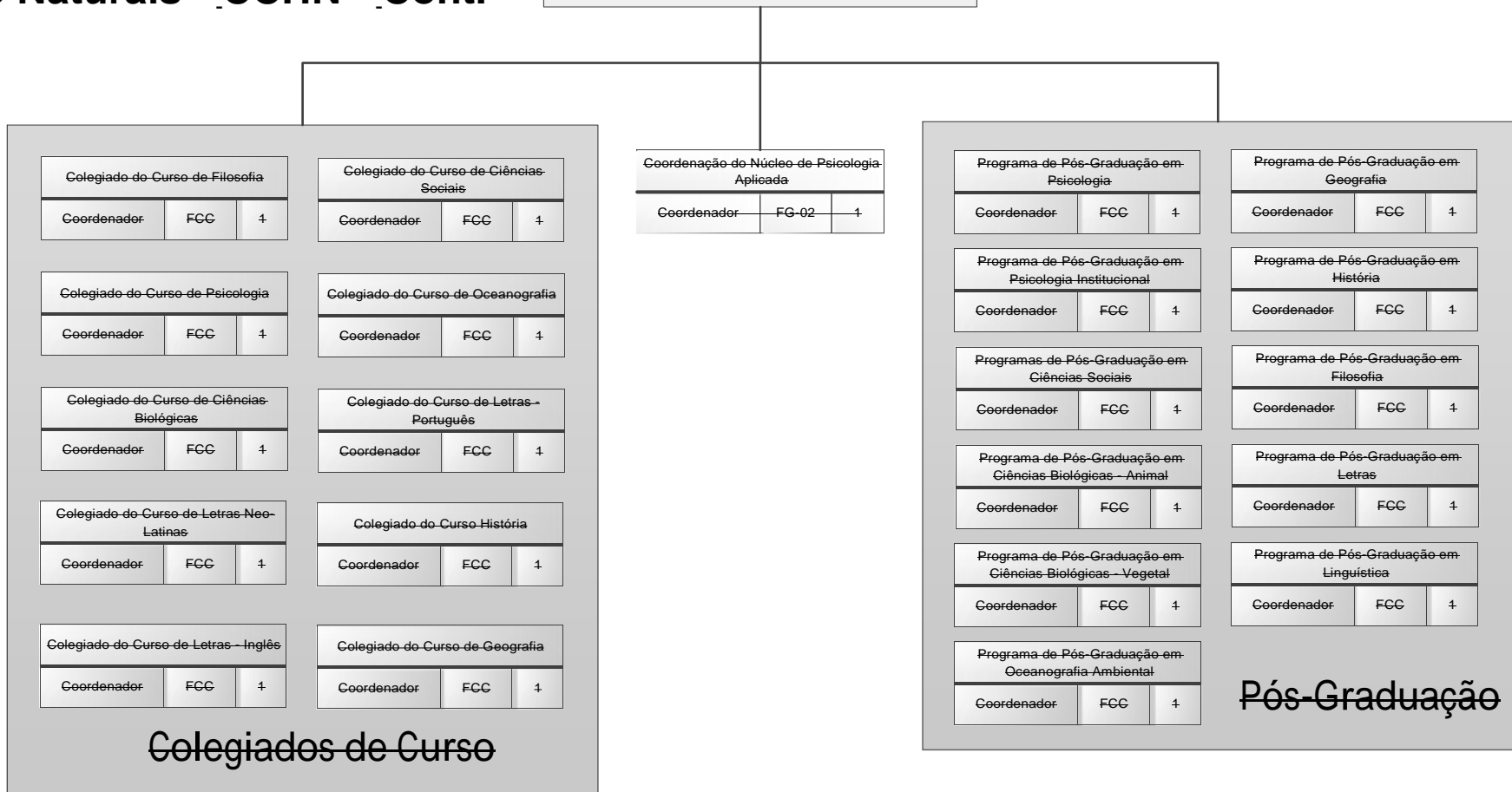



**UNIVERSIDADE FEDERAL DO ESPÍRITO SANTO
CONSELHO UNIVERSITÁRIO**

**Centro de Ciências Jurídicas
e Econômicas - CCJE**

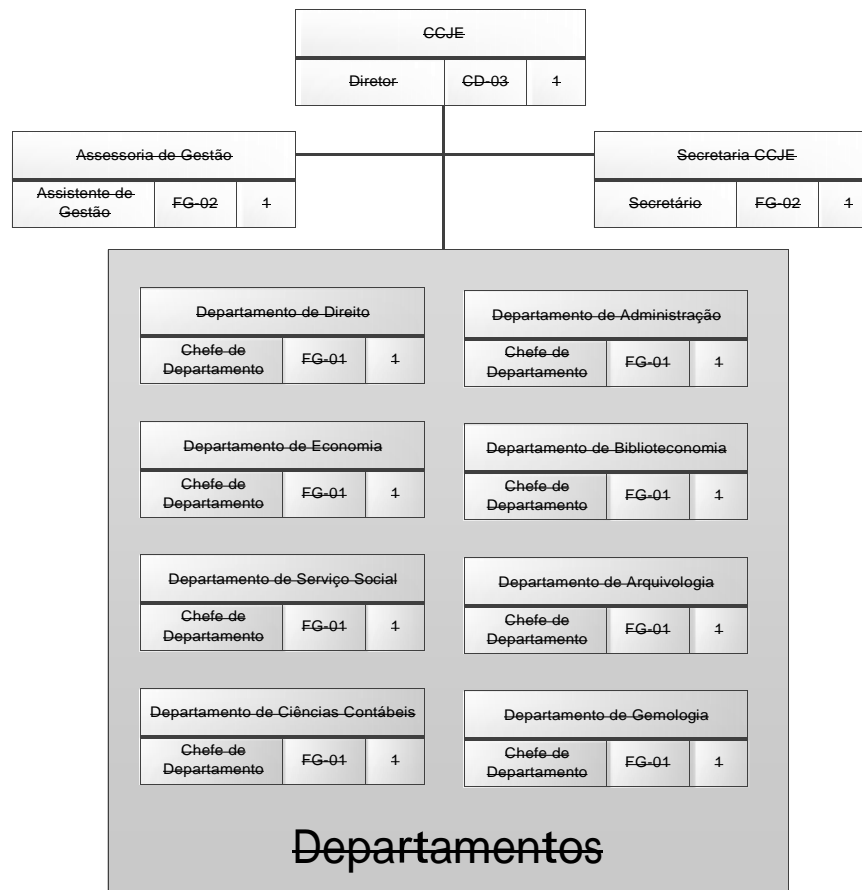

CCJE	
CD/FG	Quant.
CD-03	1
FG-01	8
FG-02	2
FCC	16
Total	27



UNIVERSIDADE FEDERAL DO ESPÍRITO SANTO
CONSELHO UNIVERSITÁRIO

~~Centro de Ciências
Jurídicas e Econômicas –
CCJE – Cont.~~

Centro de Ciências Jurídicas e Econômicas –
CCJE

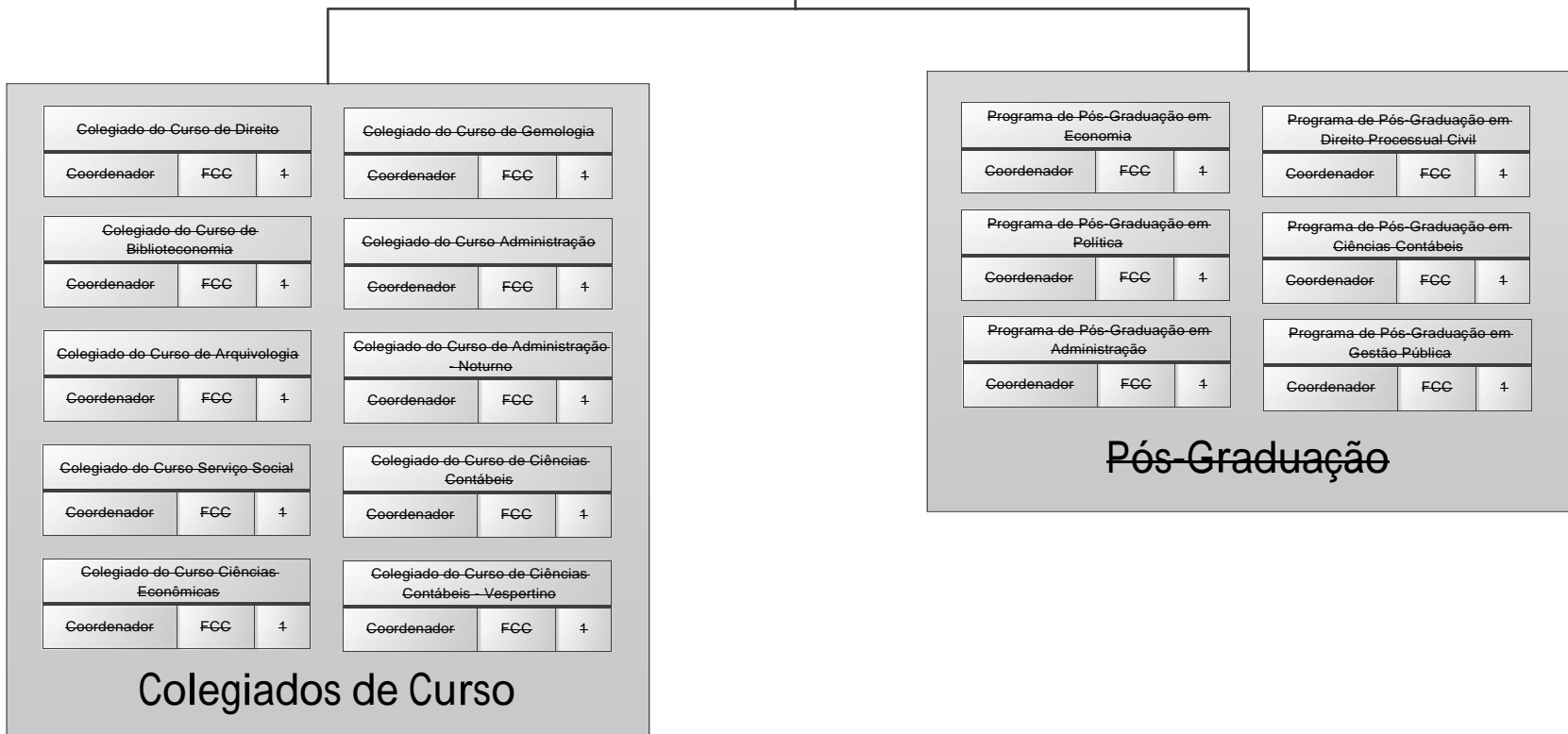



**UNIVERSIDADE FEDERAL DO ESPÍRITO SANTO
CONSELHO UNIVERSITÁRIO**

Centro de Educação - CE

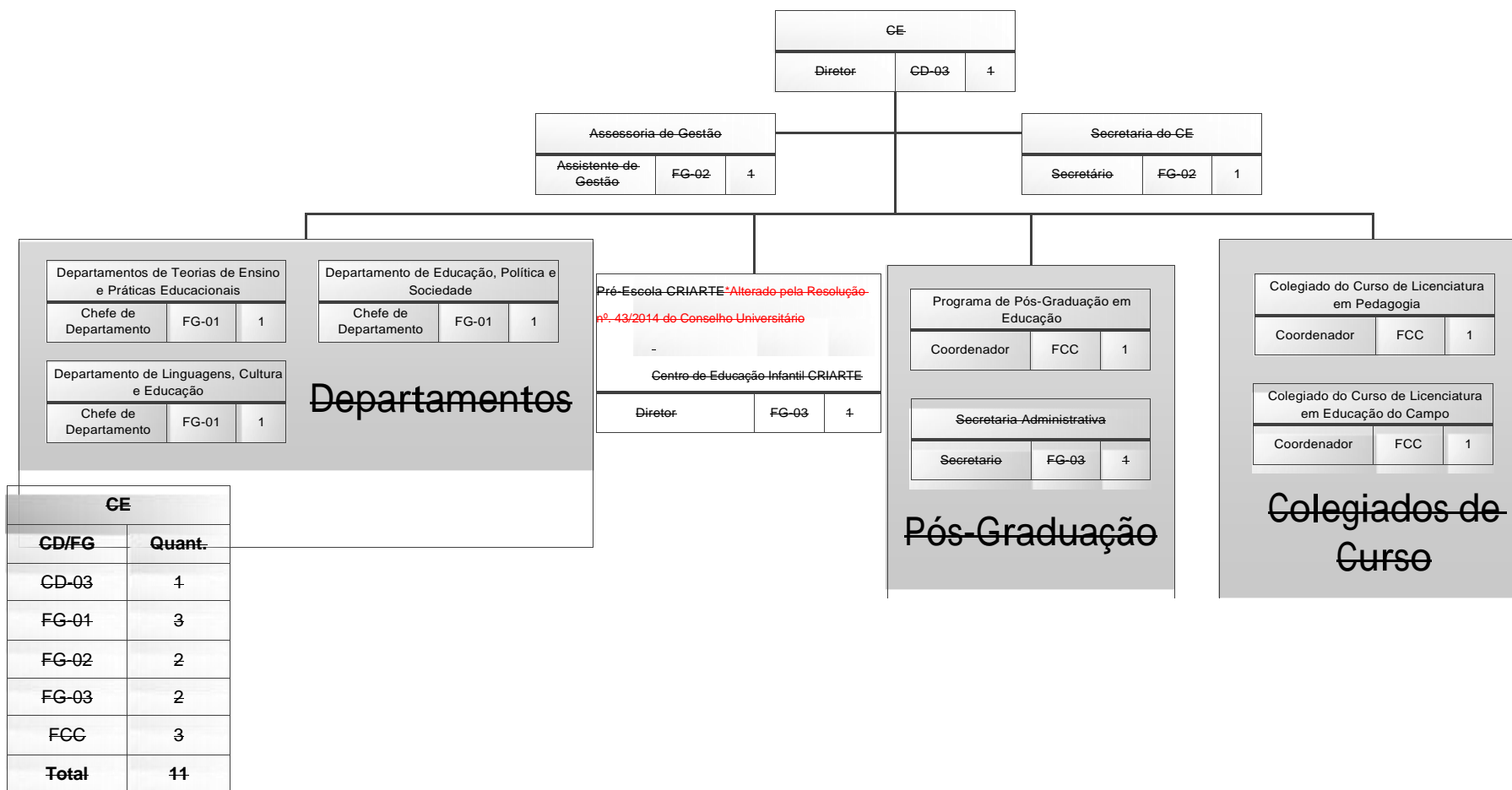



**UNIVERSIDADE FEDERAL DO ESPÍRITO SANTO
CONSELHO UNIVERSITÁRIO**

**Centro de Educação Física e
Desportos - CEFD**

CEFD	
CD/FG	Quant.
CD-03	4
FG-01	2
FG-02	2
FG-03	4
FCC	3
Total	9

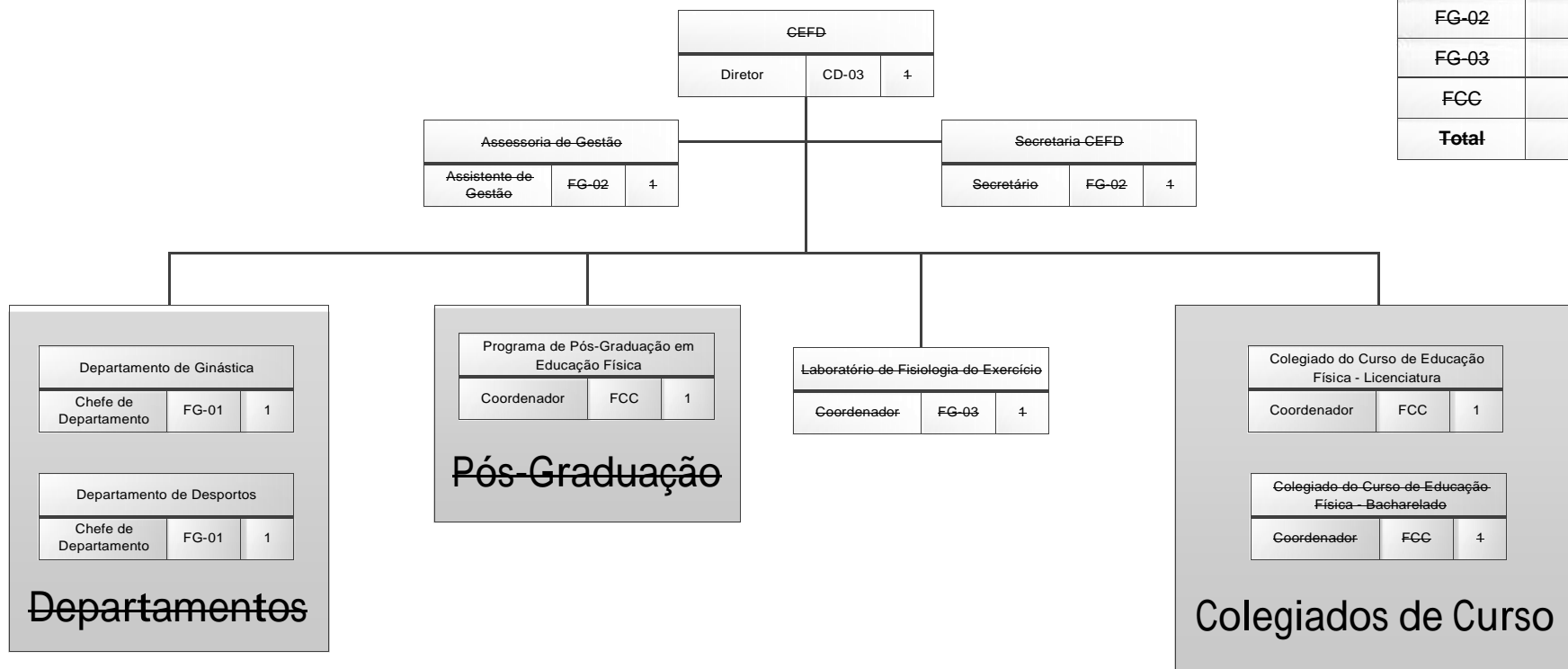



**UNIVERSIDADE FEDERAL DO ESPÍRITO SANTO
CONSELHO UNIVERSITÁRIO**

Centro Tecnológico - CT

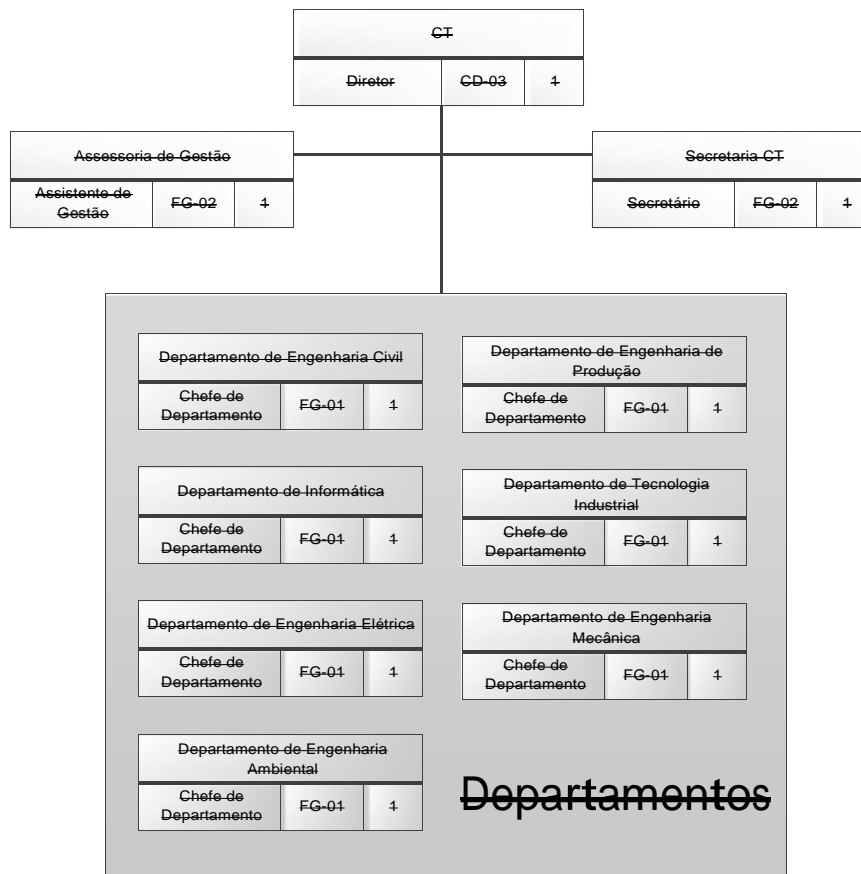

CT	
CD/FG	Quant.
CD-03	4
FG-01	7
FG-02	2
FCC	15
Total	25



UNIVERSIDADE FEDERAL DO ESPÍRITO SANTO
CONSELHO UNIVERSITÁRIO

Centro Tecnológico – CT

– Cont.

