



**UNIVERSIDADE FEDERAL DO ESPÍRITO SANTO  
CONSELHO UNIVERSITÁRIO**

**RESOLUÇÃO Nº. 56/2005**

O CONSELHO UNIVERSITÁRIO DA UNIVERSIDADE FEDERAL DO ESPÍRITO SANTO, no uso de suas atribuições legais e estatutárias;

**CONSIDERANDO** o que consta do Processo nº **15.949/05-95 – CURSOS DE LÍNGUAS PARA A COMUNIDADE – CLC/CCHN;**

**CONSIDERANDO** a necessidade de não haver interrupção dos serviços prestados pelo CLC/CCHN à comunidade em geral;

**CONSIDERANDO**, ainda, a aprovação da Plenária, por maioria, na Sessão Extraordinária realizada no dia 22 de dezembro de 2005,

**R E S O L V E:**

**Art. 1º** Alterar, para o ano de 2006, a Estrutura Organizativa de Pessoal e de Salários dos Cursos de Línguas para Comunidade, conforme anexo I.

**Art. 2º** Aprovar o orçamento dos Cursos de Línguas para a Comunidade previsto para o ano de 2006, conforme anexo II.

**Art. 3º** Determinar que o orçamento previsto para o próximo exercício seja previamente encaminhado ao Conselho Universitário para a devida aprovação.

**Art. 4º** Todos os materiais permanentes, que porventura venham a ser adquiridos com recursos financeiros dos Cursos de Línguas para a Comunidade, devem ser incorporados ao patrimônio da UFES no prazo máximo de 1 (um) ano, contado a partir da data de emissão da nota fiscal, e os respectivos termos de doação/recebimento emitidos pela Fundação de Apoio, bem como os termos de responsabilidade emitidos por esta Universidade, serem encaminhados a este Conselho no prazo acima descrito e anexados à prestação de contas.

Sala das Sessões, 22 de dezembro de 2005.

**REINALDO CENTODUCATTE  
NA PRESIDÊNCIA**



**UNIVERSIDADE FEDERAL DO ESPÍRITO SANTO  
CONSELHO UNIVERSITÁRIO**

**Anexo I da Resolução nº. 56/2005 – CUn  
Cursos de Línguas para a Comunidade  
Estrutura Organizativa de Pessoal para o ano de 2006**

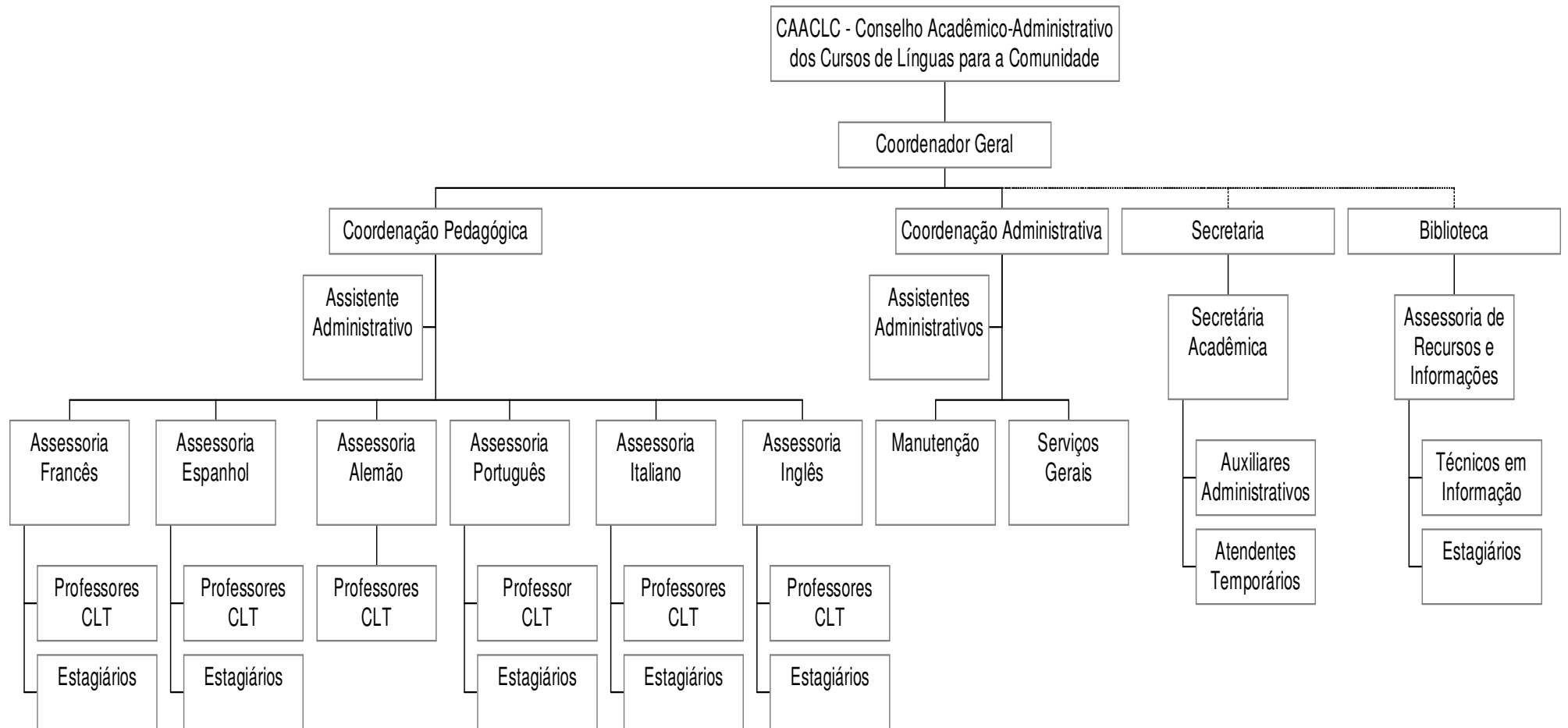



**Universidade Federal do Espírito Santo**  
**Anexo II da Resolução nº 56/2005 - CUn**  
**Cursos de Línguas para Comunidade**  
**Planilha Orçamentária - Ano 2006**

Item	Descrição	Previsto R\$	%
<b>1 Arrecadação c/taxa de matrícula (curso extensivo):</b>			
1.1	1º Semestre (6300 vagas x R\$ 171,00)	1.077.300,00	44,67%
1.2	2º Semestre (6300 vagas x R\$ 191,00)	1.203.300,00	49,90%
<b>2 Arrecadação c/taxa de matrícula (cursos especiais):</b>			
2.1	150 vagas x R\$ 201,00	30.150,00	1,25%
2.2	150 vagas x R\$ 211,00	31.650,00	1,31%
<b>3 Arrecadação de taxas administrativas:</b>			
3.1	Prova de 2ª chamada (350 provas x R\$ 25,00)	8.750,00	0,36%
3.2	Troca de horários (200 trocas x R\$ 10,00)	2.000,00	0,08%
3.3	Multa por atraso-Biblioteca (2000 multas x R\$ 1,00)	2.000,00	0,08%
3.4	Aula de reforço (100 alunos x R\$ 15,00)	1.500,00	0,06%
3.5	Nivelamentos (1000 testes x R\$ 25,00)	25.000,00	1,04%
3.6	Arrecadações diversas	2.000,00	0,08%
<b>Total da arrecadação (taxas de matrícula e administrativas)</b>		<b>2.383.650,00</b>	<b>98,84%</b>
4	Programa Summer Language and Culture Institute	3.000,00	0,12%
5	Rendimentos de aplicação financeira	25.000,00	1,04%
<b>Total geral de arrecadação</b>		<b>2.411.650,00</b>	<b>100,00%</b>
<b>6 Despesas c/estrutura de pessoal:</b>			
6.1	Pessoal CLT	619.511,28	25,69%
6.2	Estagiários instrutores / não instrutores	355.845,00	14,76%
6.3	Vale alimentação (tiquetes de R\$8,00)	101.376,00	4,20%
6.4	Vale transporte	16.000,00	0,66%
6.5	Encargos sociais 36% (s/ pessoal CLT)	223.024,06	9,25%
6.6	Coordenador Geral dos CLC (professor do DLL)	12.705,00	0,53%
6.7	Encargos sociais 20% (s/ pgto a Coordenador Geral)	2.541,00	0,11%
<b>Total das despesas c/estrutura de pessoal (item 6)</b>		<b>1.331.002,34</b>	<b>55,19%</b>
<b>7 Despesas pessoa jurídica:</b>			
7.1	I.S.S. - QN - 5% (PMV) (s/taxas de matrícula e administrativas)	118.537,50	4,92%
7.2	FCAA - Custo operacional para gerenciamento do projeto	165.117,60	6,85%
7.3	Ressarcimento à UFES 10% (s/taxas de matrícula e administrativas)	237.075,00	9,83%
7.4	CEF - Tarifa s/ inscrições (12.900 x R\$ 1,00)	12.900,00	0,53%
7.5	CEF - Despesas bancárias com conta corrente	1.000,00	0,04%
7.6	CPMF	8.697,00	0,36%
<b>Total das despesas pessoa jurídica (item 7)</b>		<b>543.327,10</b>	<b>22,53%</b>
<b>8 Despesas de Custeio e Capital:</b>			
8.1	Material de consumo	30.000,00	1,24%
8.2	Outros serviços de terceiros pessoa jurídica	85.000,00	3,52%
8.3	Outros serviços de terceiros pessoa física	11.295,00	0,47%
8.4	Encargos s/ serviços de terceiros pessoa física (20%)	2.259,00	0,09%
8.5	Equipamento e material permanente	16.000,00	0,66%
8.6	Material bibliográfico	10.000,00	0,41%
8.7	Capacitação de pessoal	18.000,00	0,75%
8.8	Programa de capacitação de estagiários no exterior	40.000,00	1,66%
8.9	Ajuda de custo para professores do DLL	12.000,00	0,50%
8.10	Programa de fomento à pesquisa	9.000,00	0,37%
8.11	Programa de fomento em formação continuada em serviço	12.000,00	0,50%
<b>Total das despesas de Custeio e Capital</b>		<b>245.554,00</b>	<b>10,18%</b>
<b>9 Outras Despesas:</b>			
9.1	Devolução de taxa de matrícula (150 x R\$ 130,64)	19.596,00	0,81%
9.2	Devolução de taxa de matrícula (150 x R\$ 145,92)	21.888,00	0,91%
9.3	Fundo de rescisão 40,40%	250.282,56	10,38%
<b>Total de Outras Despesas</b>		<b>291.766,56</b>	<b>12,10%</b>
<b>Total Geral das Despesas (itens 6, 7, 8, 9 e 10)</b>		<b>2.411.650,00</b>	<b>100,00%</b>



**Universidade Federal do Espírito Santo**  
**Continuação do Anexo II da Resolução nº 56/2005 - CUn**  
 **Cursos de Línguas para Comunidade**  
 **Planilha Orçamentária - Ano 2006**  
 **Custos de Pessoal CLT/Estagiários**

**1. Estrutura Administrativa:**

Cargo	Regime	Jornada	Salário R\$	Quant.	Mensal R\$	Anual R\$	Enc. Soc. R\$	Total R\$	Fdo. RCT
Coordenadora Administrativa	CLT	44h	2.310,00	1	2.310,00	27.720,00	9.979,20	37.699,20	11.198,88
Coordenadora Pedagógica	CLT	44h	2.310,00	1	2.310,00	27.720,00	9.979,20	37.699,20	11.198,88
Assessor Biblioteca	CLT	22h	1.050,00	1	1.050,00	12.600,00	4.536,00	17.136,00	5.090,40
Assessor Acadêmico	CLT	44h	1.909,10	2	3.818,20	45.818,40	16.494,62	62.313,02	18.510,63
Assessor Acadêmico	CLT	22h	1.050,00	3	3.150,00	37.800,00	13.608,00	51.408,00	15.271,20
Assessor Acadêmico	CLT	11h	525,00	1	525,00	6.300,00	2.268,00	8.568,00	2.545,20
Secretária Acadêmica	CLT	44h	1.155,00	1	1.155,00	13.860,00	4.989,60	18.849,60	5.599,44
Técnico em Informação	CLT	44h	997,50	2	1.995,00	23.940,00	8.618,40	32.558,40	9.671,76
Assistente Administrativo	CLT	44h	997,50	3	2.992,50	35.910,00	12.927,60	48.837,60	14.507,64
Auxiliar Administrativo II (secretaria)	CLT	44h	577,50	2	1.155,00	13.860,00	4.989,60	18.849,60	5.599,44
Auxiliar de Elétrica	CLT	44h	472,50	1	472,50	5.670,00	2.041,20	7.711,20	2.290,68
Auxiliar de Serviços Gerais	CLT	44h	367,50	3	1.102,50	13.230,00	4.762,80	17.992,80	5.344,92
<b>Total</b>				<b>21</b>	<b>22.035,70</b>	<b>264.428,40</b>	<b>95.194,22</b>	<b>359.622,62</b>	<b>106.829,07</b>

**2 - Professores CLT**

Cargo	Regime	Jornada h/mês	Salário R\$	Quant.	Mensal R\$	Anual R\$	Enc. Soc. R\$	Total R\$	Fdo. RCT
Professor Inglês	CLT	14	187,28	48	8.989,44	107.873,28	38.834,38	146.707,66	43.580,81
Professor (outros idiomas)	CLT	14	187,28	110	20.600,80	247.209,60	88.995,46	336.205,06	99.872,68
<b>Total Geral - Professores CLT</b>				<b>158</b>	<b>29.590,24</b>	<b>355.082,88</b>	<b>127.829,84</b>	<b>482.912,72</b>	<b>143.453,48</b>

**3- Coordenador Geral**

Cargo	Regime	Jornada/mês	Salário	Quant.	Mensal R\$	Total Anual	Enc. Soc. R\$	Total R\$
Coordenador Geral (Professor DLL)	s/ vínculo	20h	1.155,00	1	1.155,00	12.705,00	<b>2.541,00</b>	<b>15.246,00</b>
<b>Total</b>				<b>1</b>	<b>1.155,00</b>	<b>12.705,00</b>	<b>2.541,00</b>	<b>15.246,00</b>

**4 - Estagiários:**

Cargo	Regime	Jornada/mês	Sal/turm R\$	Quant.	Mensal R\$	Total Anual
Estagiários Instrutores	Estágio	12	140,70	235	33.064,50	330.645,00
<b>Total</b>				<b>235</b>	<b>33.064,50</b>	<b>330.645,00</b>

Cargo	Regime	Jornada/sem	Salário	Quant.	Mensal R\$	Total Anual
Estagiário não instrutor	Estágio	20h	350,00	6	2.100,00	25.200,00
<b>Total</b>				<b>6</b>	<b>2.100,00</b>	<b>25.200,00</b>

Orçamento de pessoal anual	Valor R\$
1. Estrutura Administrativa	264.428,40
2. Professores CLT	355.082,88
3. Coordenador Geral	12.705,00
3. Encargos sobre folha (36%)	223.024,06
4. Encargos S/ Pessoa Física s/ vínculo (20%)	2.541,00
5. Custo Fundo de Rescisão	250.282,56
6. Estagiário instrutor / não instrutor	355.845,00
<b>Total</b>	<b>1.463.908,90</b>

619.511,28

**Legenda:**

Enc. Soc. = 36% s/ salário anual em Pessoal CLT  
 Enc. Soc. = 20% s/ salário anual em Pessoa Física s/ vínculo  
 Fundo de Rescisão = 40,40%