



**UNIVERSIDADE FEDERAL DO ESPÍRITO SANTO
CONSELHO UNIVERSITÁRIO**

Revogada pela Resolução nº 22/2019 deste conselho.

RESOLUÇÃO Nº 27/2014

~~O CONSELHO UNIVERSITÁRIO DA UNIVERSIDADE FEDERAL DO ESPÍRITO SANTO, no uso de suas atribuições legais e estatutárias,~~

~~CONSIDERANDO o que consta do Processo nº 4.236/2014-40 – GABINETE DO REITOR;~~

~~CONSIDERANDO as solicitações apresentadas pelos setores desta Universidade;~~

~~CONSIDERANDO o Parecer conjunto das Comissões de Assuntos Didáticos, Científicos e Culturais, de Legislação e Normas e de Orçamento e Finanças;~~

~~CONSIDERANDO, ainda, a aprovação da Plenária, por unanimidade, na Sessão Ordinária realizada no dia 26 de junho de 2014,~~

~~R E S O L V E:~~

~~Art. 1º. Alterar o Anexo da Resolução nº. 08/2014 deste Conselho pelo Anexo desta Resolução.~~

~~Art. 2º. Revogam-se as disposições em contrário.~~

Sala das Sessões, 26 de junho de 2014.

**ETHEL LEONOR NOIA MACIEL
NA PRESIDÊNCIA**



**UNIVERSIDADE FEDERAL DO ESPÍRITO SANTO
CONSELHO UNIVERSITÁRIO**

Organograma Geral - UFES

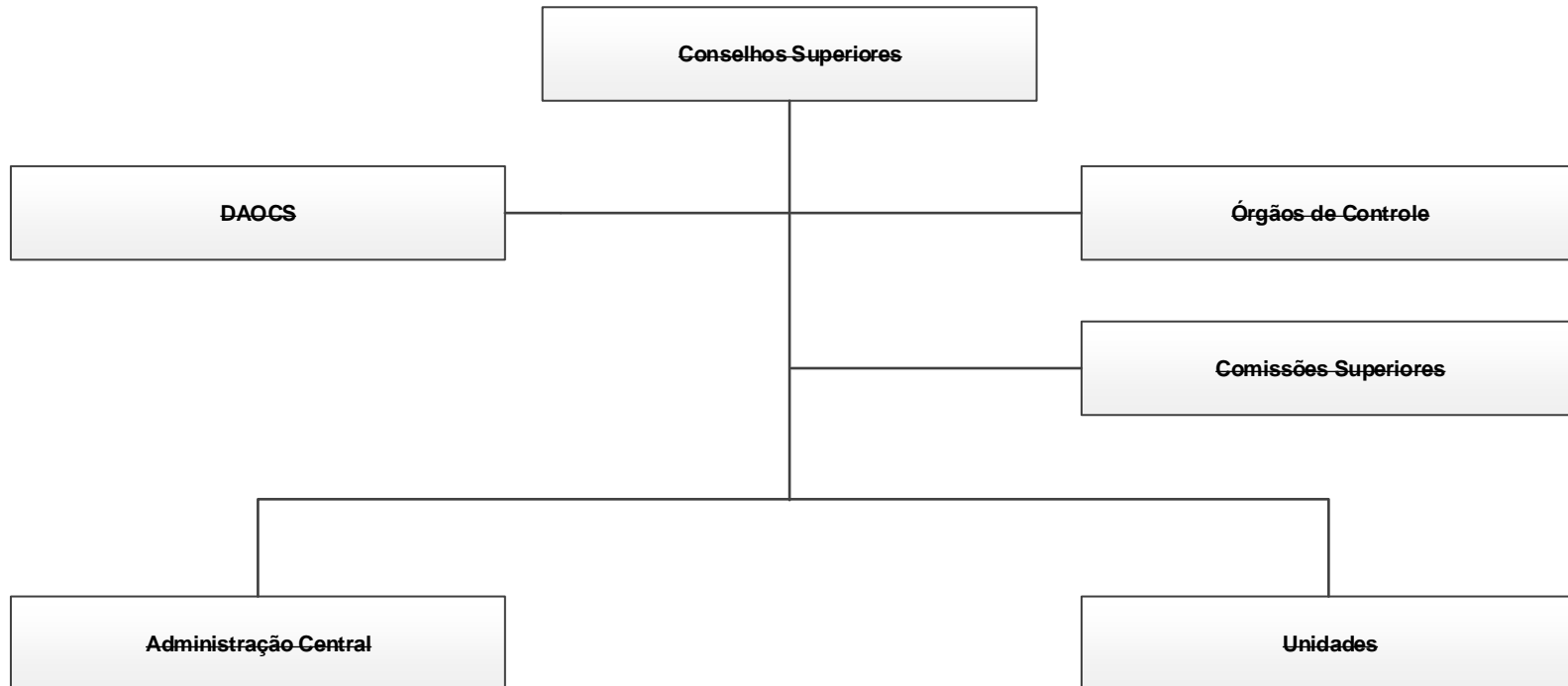



**UNIVERSIDADE FEDERAL DO ESPÍRITO SANTO
CONSELHO UNIVERSITÁRIO**

Conselhos Superiores

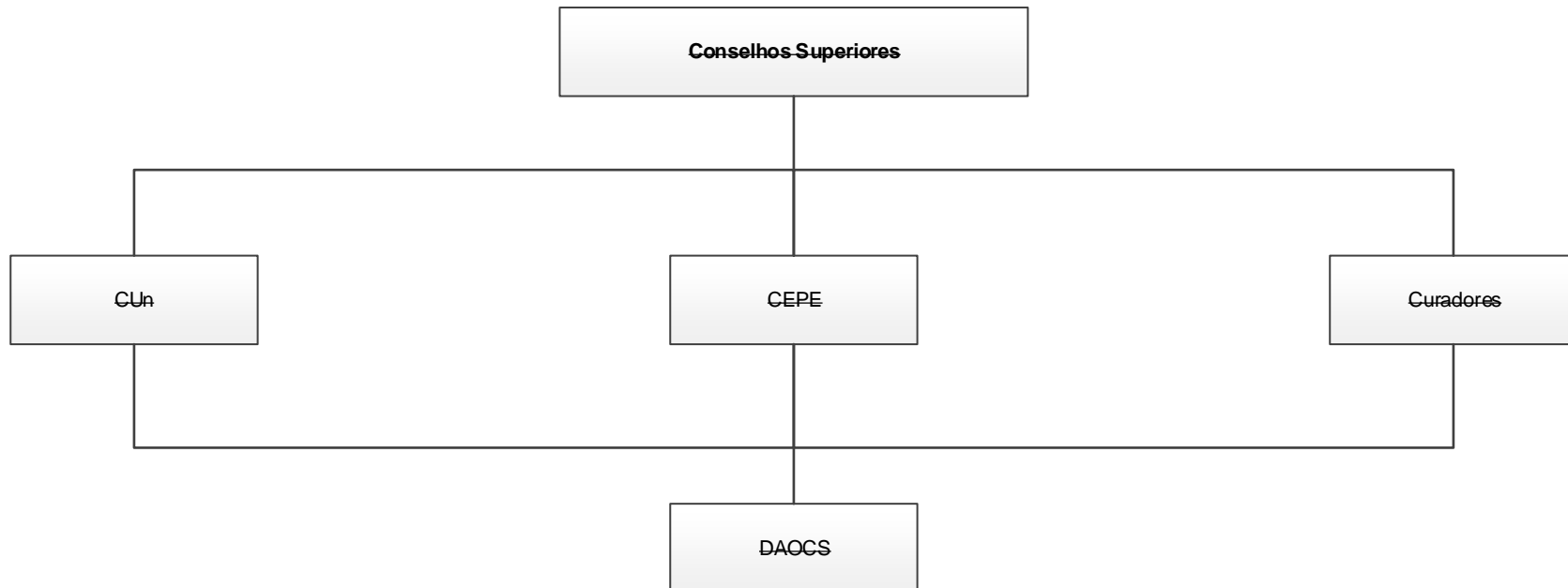



UNIVERSIDADE FEDERAL DO ESPÍRITO SANTO
CONSELHO UNIVERSITÁRIO

~~Departamento de Administração de
Órgãos Colegiados Superiores -
DAOCS~~

DAOCS	
CD/FG	Quant.
CD-04	1
FG-01	1
FG-05	3
Total	5

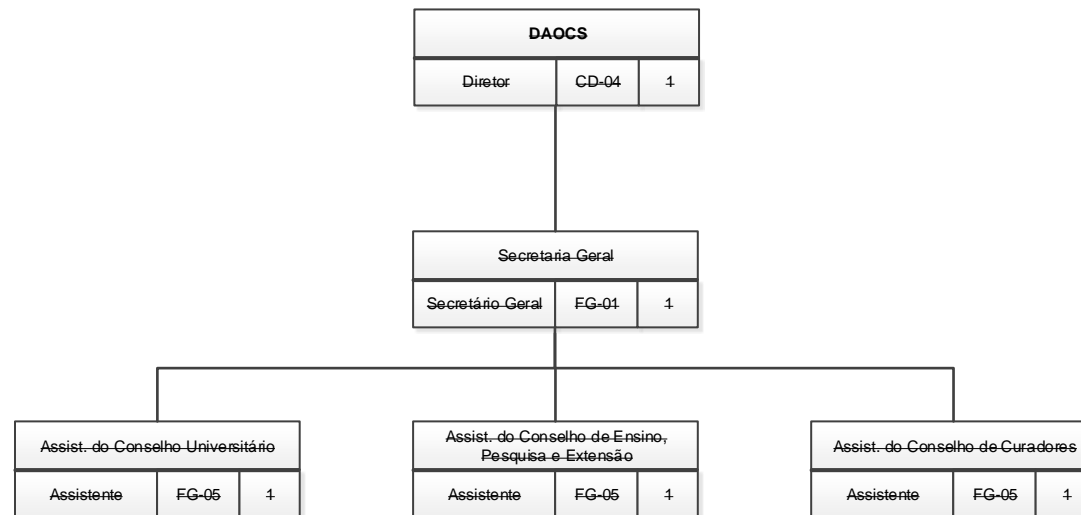



**UNIVERSIDADE FEDERAL DO ESPÍRITO SANTO
CONSELHO UNIVERSITÁRIO**

Órgãos de Controle

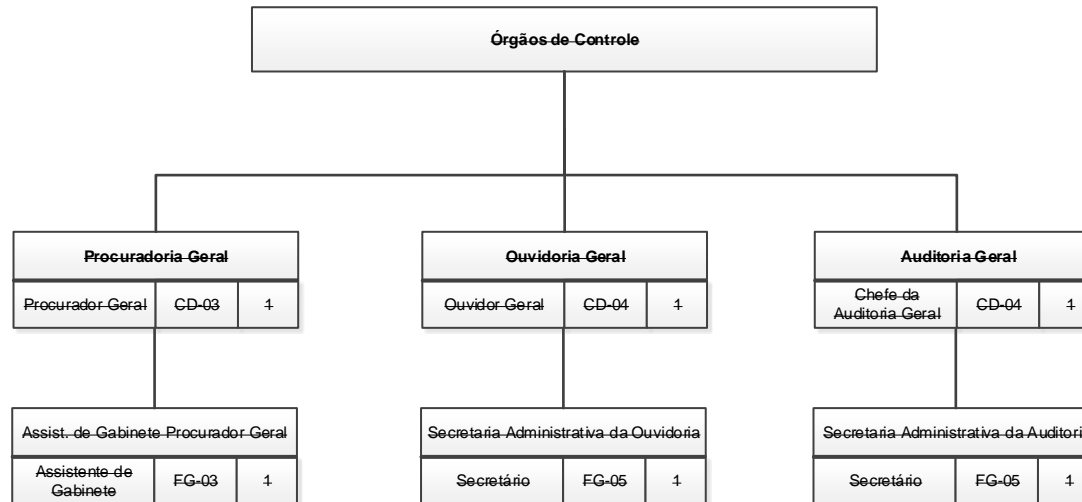

Órgãos de Controle	
CD/FG	Quant.
CD-03	4
CD-04	2
FG-03	4
FG-05	2
Total	6



**UNIVERSIDADE FEDERAL DO ESPÍRITO SANTO
CONSELHO UNIVERSITÁRIO**

Comissões Superiores

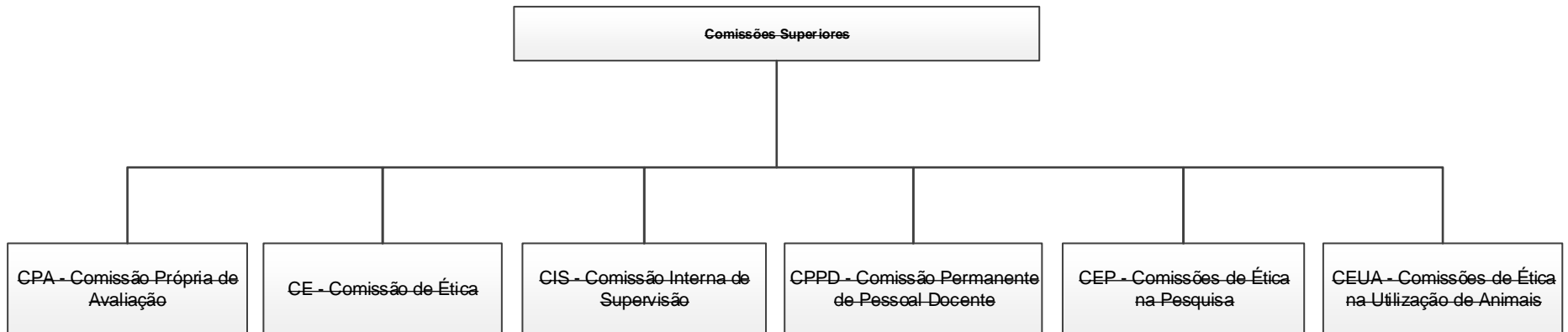



**UNIVERSIDADE FEDERAL DO ESPÍRITO SANTO
CONSELHO UNIVERSITÁRIO**

Administração Central

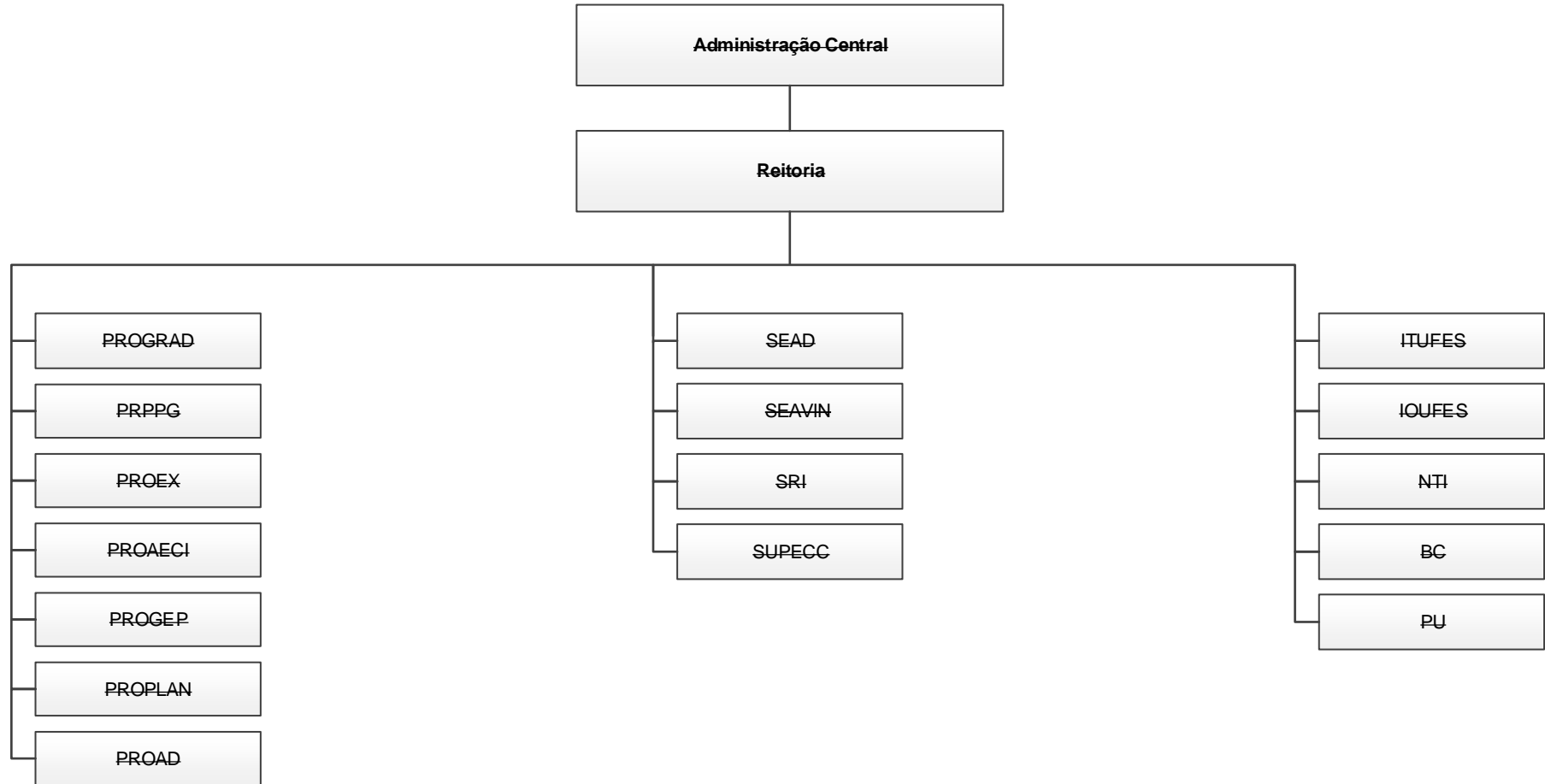



**UNIVERSIDADE FEDERAL DO ESPÍRITO SANTO
CONSELHO UNIVERSITÁRIO**

Reitoria

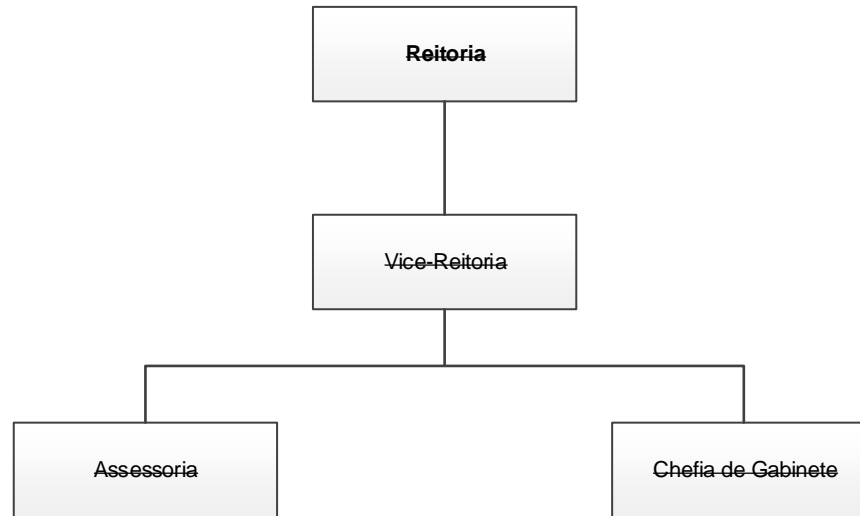



**UNIVERSIDADE FEDERAL DO ESPÍRITO SANTO
CONSELHO UNIVERSITÁRIO**

**Gabinete do Reitor
e Vice-Reitor**

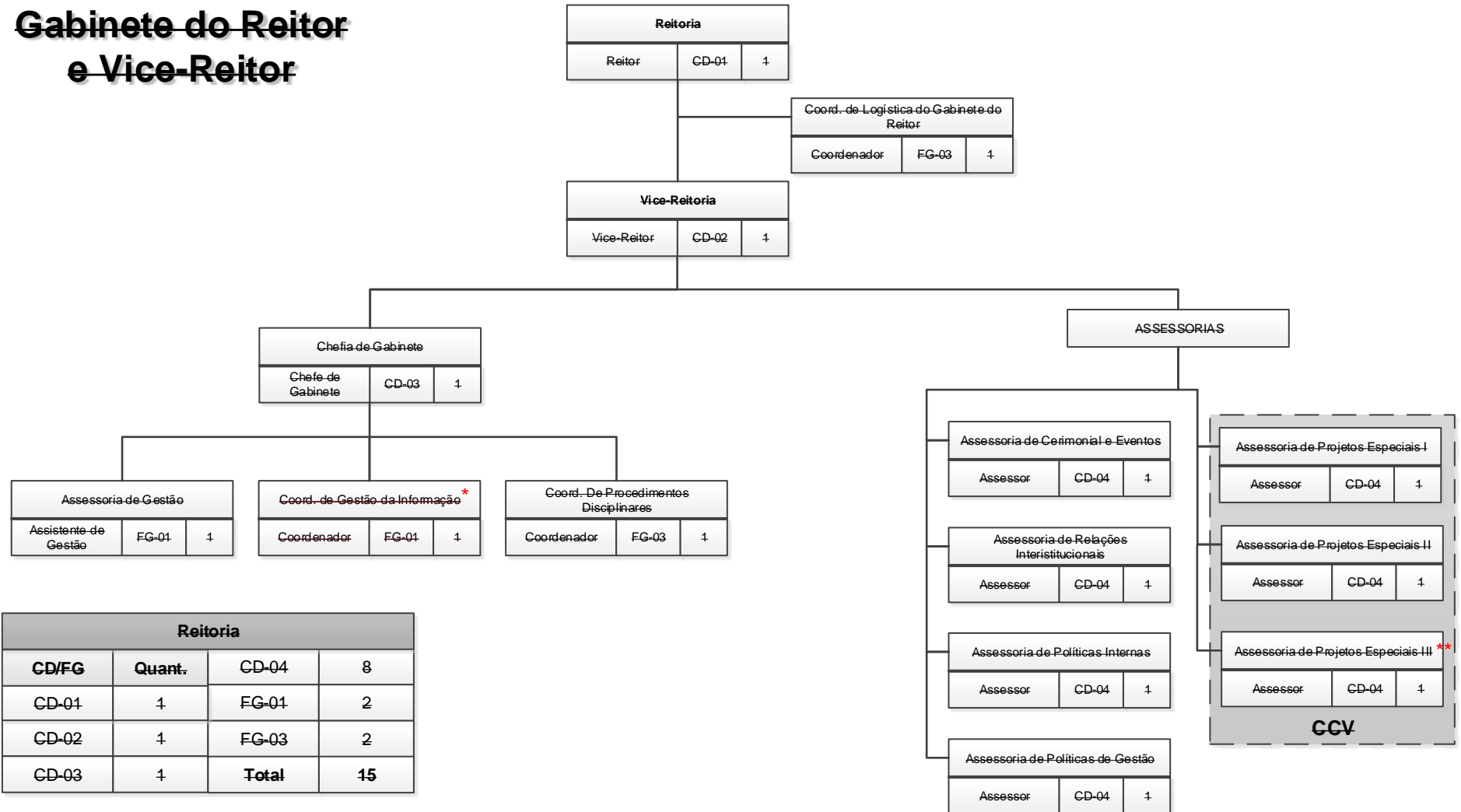

Reitoria			
CD/FG	Quant.	CD-04	8
CD-01	1	FG-01	2
CD-02	1	FG-03	2
CD-03	1	Total	15

*Coordenação extinta pela Resolução nº 14/2017 do Conselho Universitário

**Coordenação extinta pela Resolução nº 10/2018 do Conselho Universitário

*** Passa a fazer parte do organograma do Gabinete do Reitor e Vice-Reitor a Coordenação da Editora da Universidade Federal do Espírito Santo (EDUFES) - (CD 4), incluída pela Resolução nº 10/2018 - CUn.



**UNIVERSIDADE FEDERAL DO ESPÍRITO SANTO
CONSELHO UNIVERSITÁRIO**

**Pró-Reitoria de Graduação -
PROGRAD**

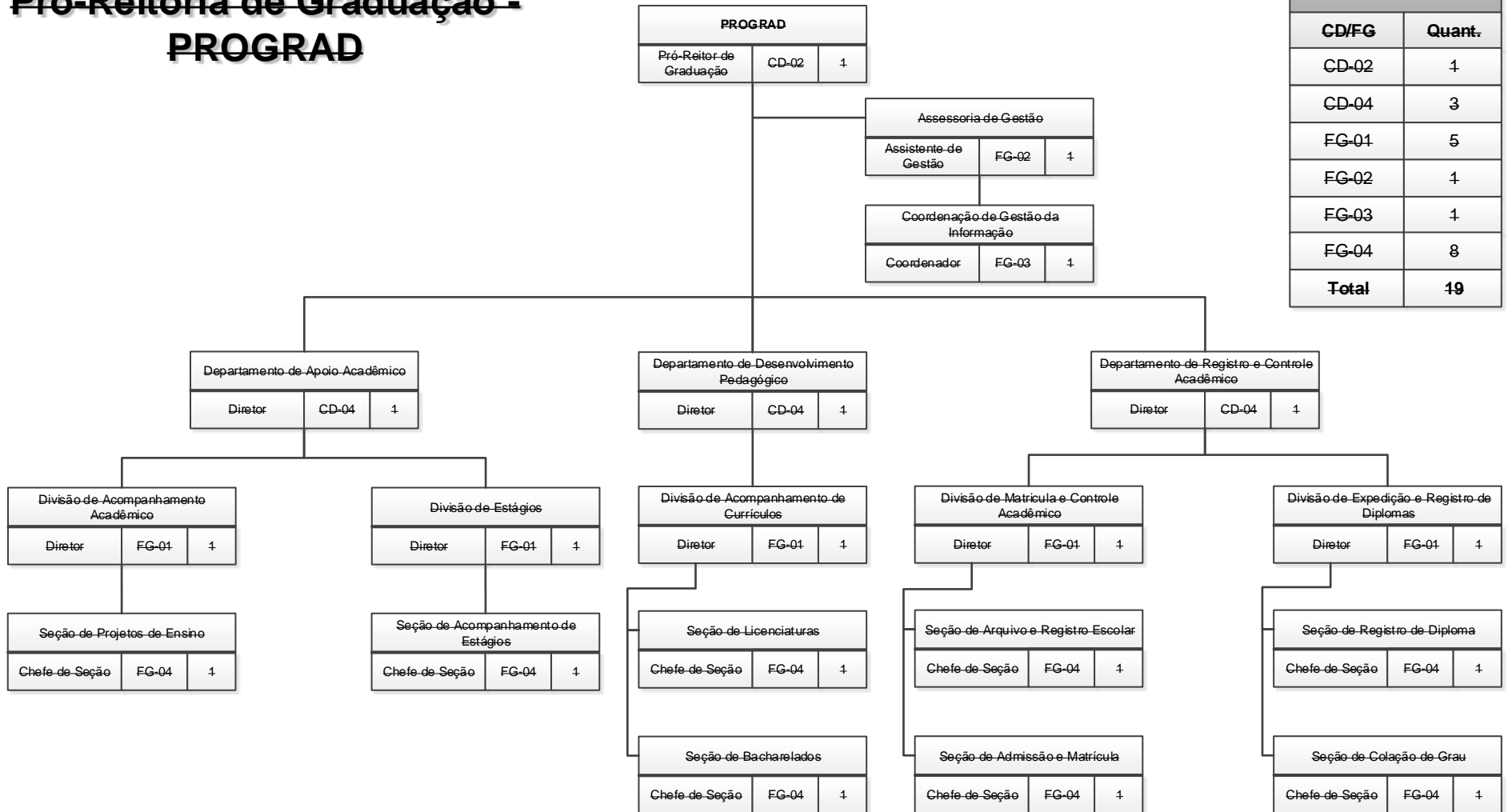

PROGRAD	
CD/FG	Quant.
CD-02	1
CD-04	3
FG-01	5
FG-02	1
FG-03	1
FG-04	8
Total	19

* Foi criada e vinculada ao organograma da PROGRAD a Secretaria Administrativa (FG2), incluída pela Resolução nº 10/2018 - CUn .



**UNIVERSIDADE FEDERAL DO ESPÍRITO SANTO
CONSELHO UNIVERSITÁRIO**

**Secretaria de Ensino a
Distância - SEAD**

SEAD	
CD/FG	Quant.
CD-03	1
CD-04	1
FG-05	3
Total	5

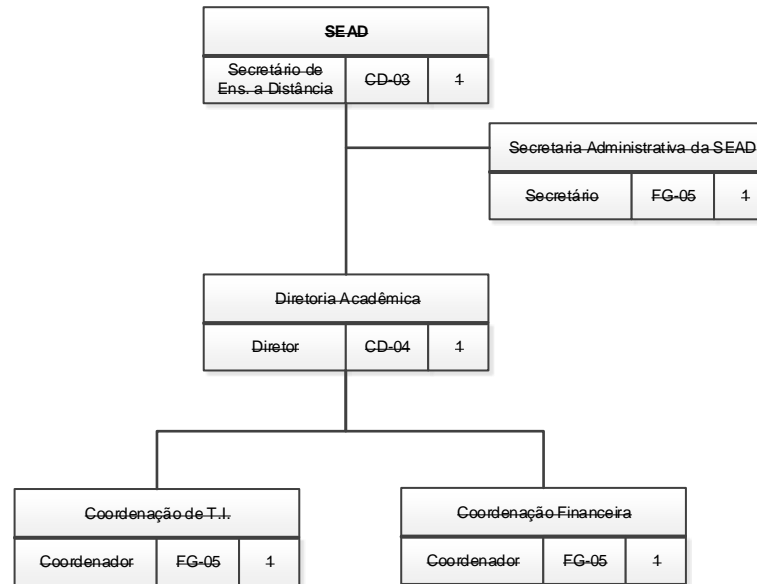



**UNIVERSIDADE FEDERAL DO ESPÍRITO SANTO
CONSELHO UNIVERSITÁRIO**

IOUFES

IOUFES	
CD/FG	Quant.
CD-04	1
FG-03	2
Total	3

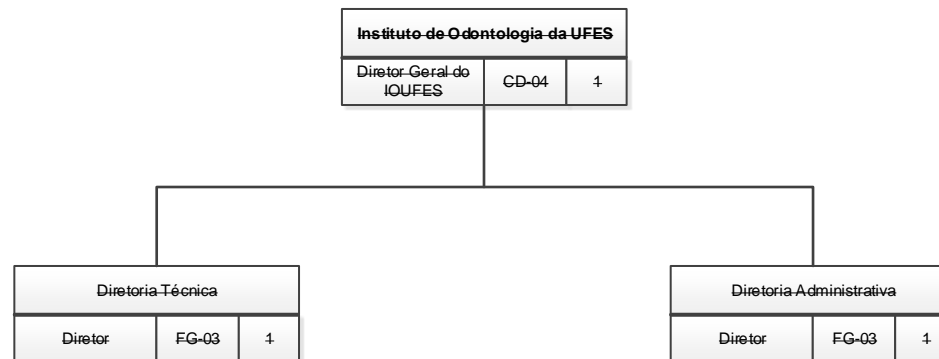



**UNIVERSIDADE FEDERAL DO ESPÍRITO SANTO
CONSELHO UNIVERSITÁRIO**

ITUFES

ITUFES	
CD/FG	Quant.
CD-04	1
FG-03	3
Total	4

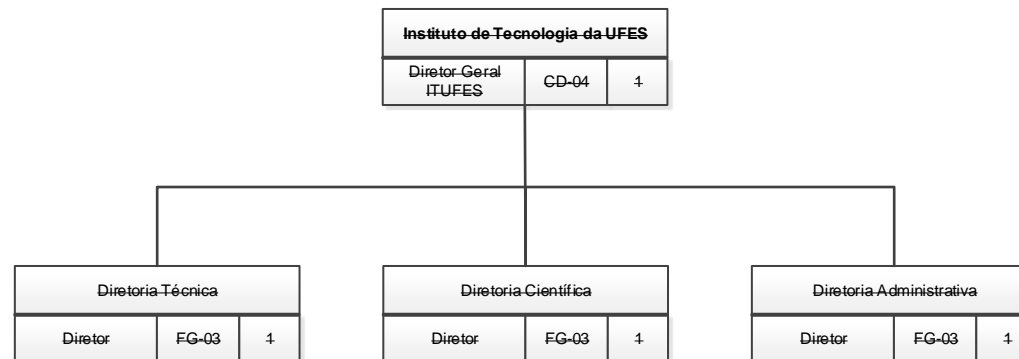



**UNIVERSIDADE FEDERAL DO ESPÍRITO SANTO
CONSELHO UNIVERSITÁRIO**

Pró-Reitoria de Pesquisa e Pós-Graduação - PRPPG

PRPPG			
CD/FG	Quant.	FG-02	1
CD-02	1	FG-03	1
CD-04	3	FG-05	4
FG-01	2	Total	12

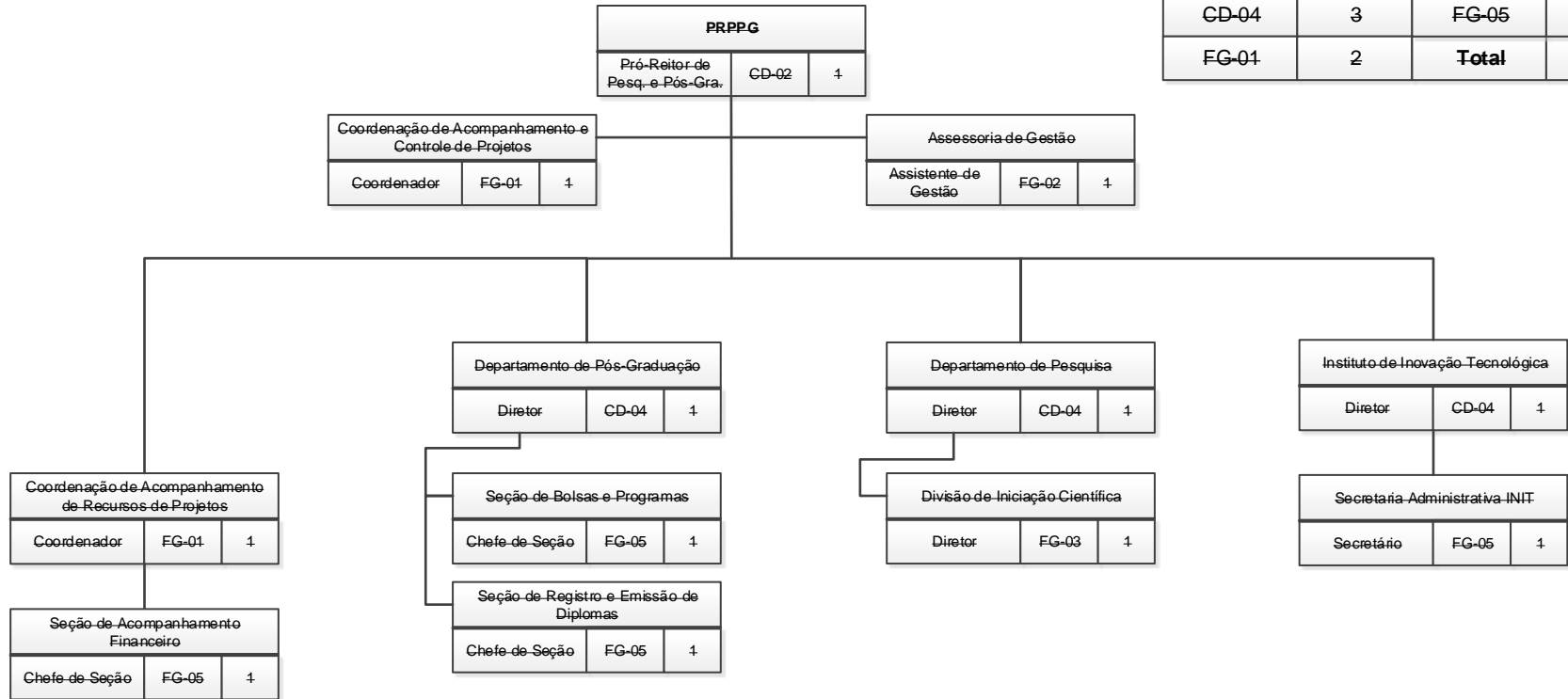



**UNIVERSIDADE FEDERAL DO ESPÍRITO SANTO
CONSELHO UNIVERSITÁRIO**

**Pró-Reitoria de Extensão -
PROEX**

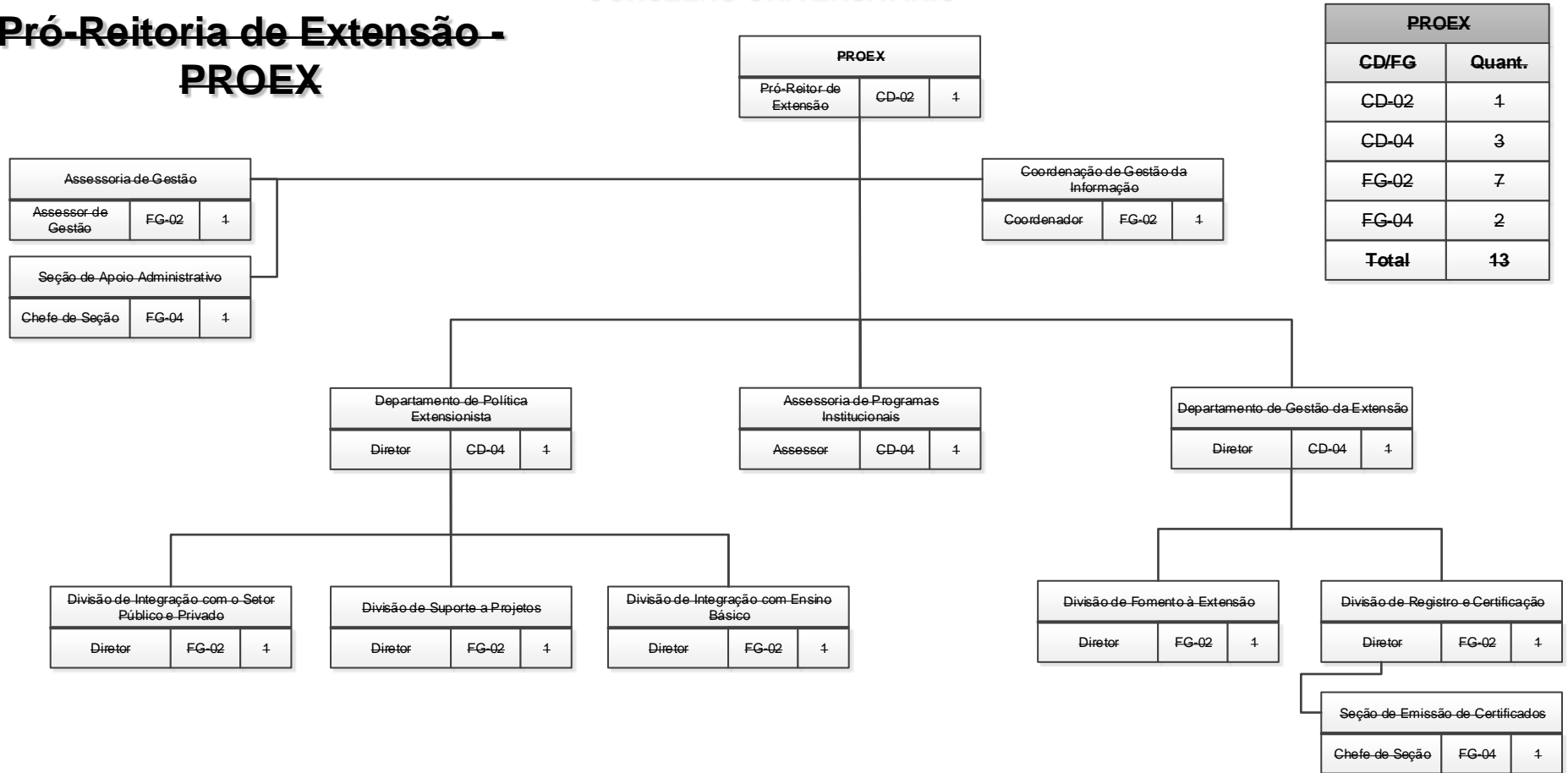

PROEX	
CD/FG	Quant.
CD-02	1
CD-04	3
FG-02	7
FG-04	2
Total	13



**UNIVERSIDADE FEDERAL DO ESPÍRITO SANTO
CONSELHO UNIVERSITÁRIO**

**Pró-Reitoria de Assuntos
Estudantis e Cidadania -
PROAECI***

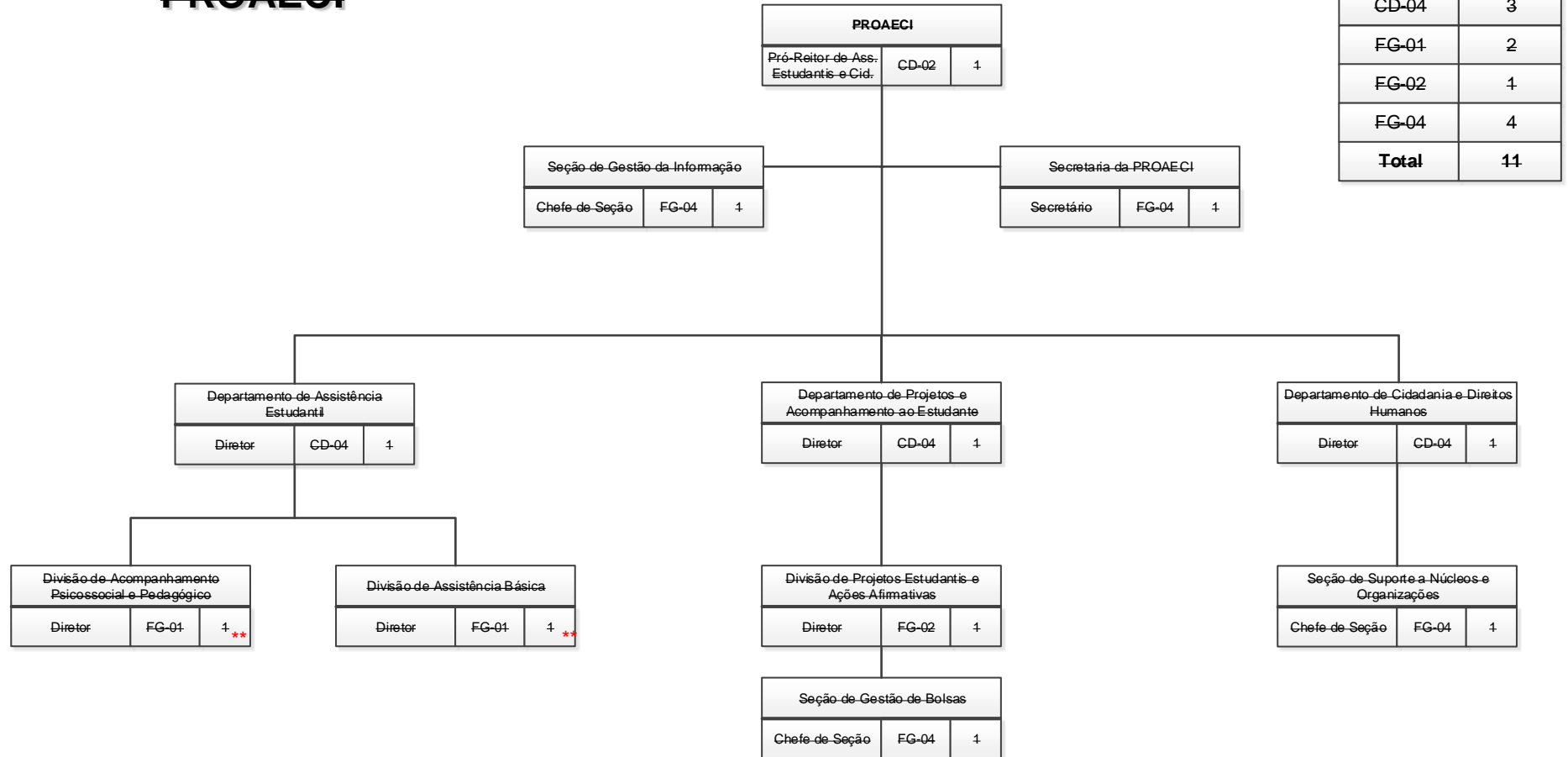

PROAECI	
CD/FG	Quant.
CD-02	1
CD-04	3
FG-01	2
FG-02	4
FG-04	4
Total	14

* O Departamento de Gestão dos Restaurantes (DGR) e suas unidades fazem parte da Pró-Reitoria de Assuntos Estudantis e Cidadania (PROAECI) - Resolução nº 15/2018 CUn

** Foram extintas a Divisão de Acompanhamento Psicossocial e Pedagógico (FG01) e a Divisão de Assistência Básica (FG-01), Ambas as FG's foram alocadas no DGR - Resolução nº 15/2018 CUn



**UNIVERSIDADE FEDERAL DO ESPÍRITO SANTO
CONSELHO UNIVERSITÁRIO**

**Pró-Reitoria de Gestão de
Pessoas - PROGEP**

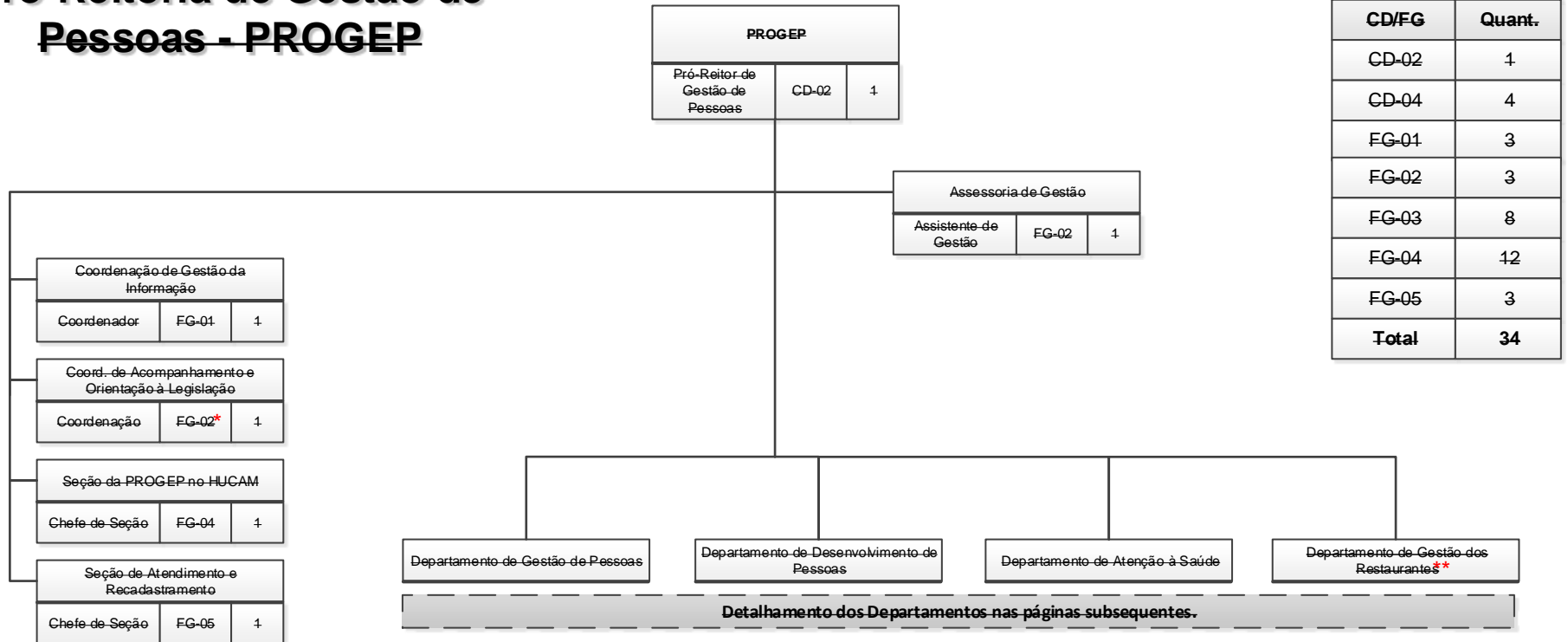

PROGEP	
CD/FG	Quant.
CD-02	1
CD-04	4
FG-01	3
FG-02	3
FG-03	8
FG-04	12
FG-05	3
Total	34

* Função Gratificada alterada pela Resolução nº 10/2018 - CUn, para FG 1.

** O Departamento de Gestão dos Restaurantes (DGR) e suas unidades foram transferidas para a Pró-Reitoria de Assuntos Estudantis e Cidadania (PROAECI) - Resolução nº 15/2018 - CUn



**UNIVERSIDADE FEDERAL DO ESPÍRITO SANTO
CONSELHO UNIVERSITÁRIO**

**~~PROGEP - Departamento de
Gestão de Pessoas (DGP)~~**

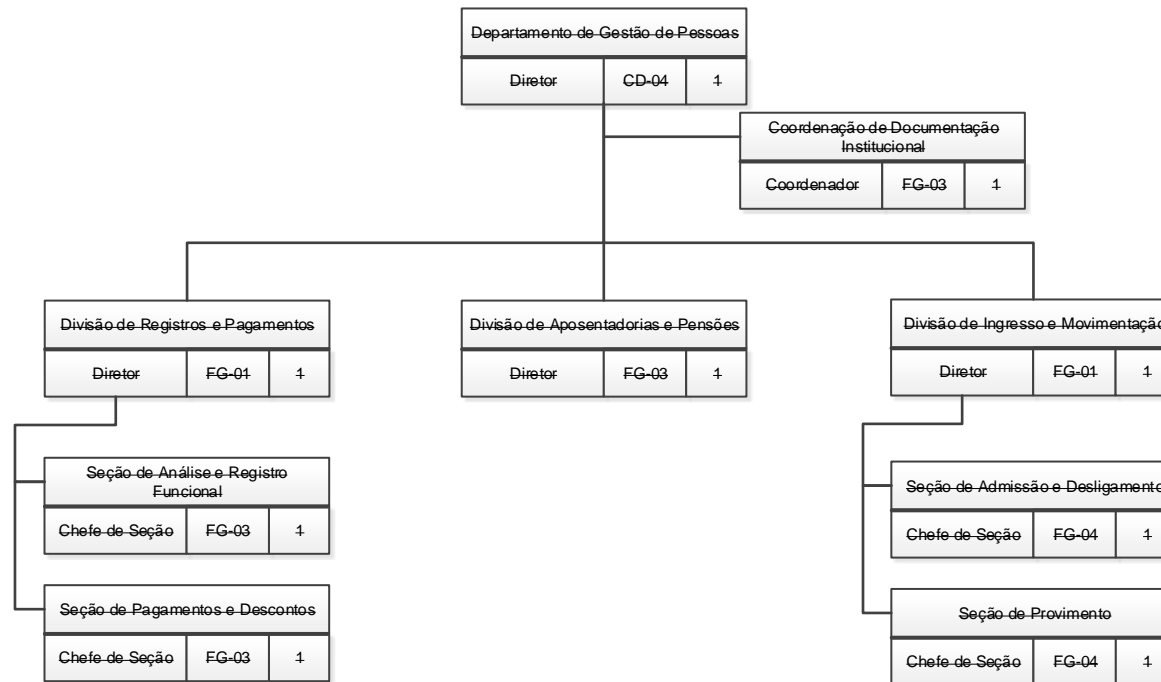



**UNIVERSIDADE FEDERAL DO ESPÍRITO SANTO
CONSELHO UNIVERSITÁRIO**

**PROGEP - Departamento de
Desenvolvimento de Pessoas
(DDP)**

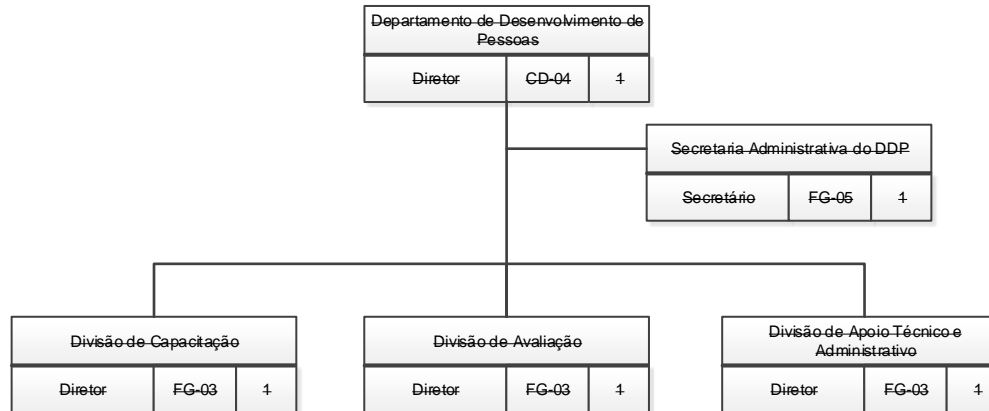



**UNIVERSIDADE FEDERAL DO ESPÍRITO SANTO
CONSELHO UNIVERSITÁRIO**

**~~PROGEP - Departamento de
Atenção à Saúde (DAS)~~**

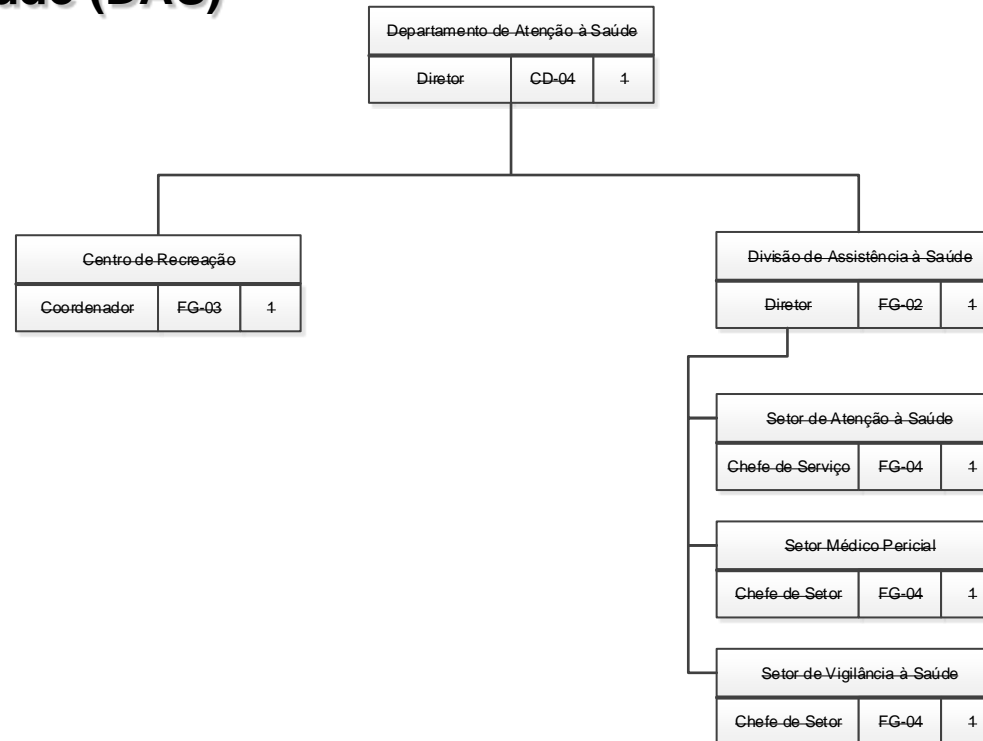



**UNIVERSIDADE FEDERAL DO ESPÍRITO SANTO
CONSELHO UNIVERSITÁRIO**

**~~PROGEP - Departamento de
Gestão dos Restaurantes
(DGR)~~**

O Departamento de Gestão dos Restaurantes (DGR) e suas unidades foram transferidas para a Pró-Reitoria de Assuntos Estudantis e Cidadania (PROAECI) - Resolução nº 15/2018 - CUn

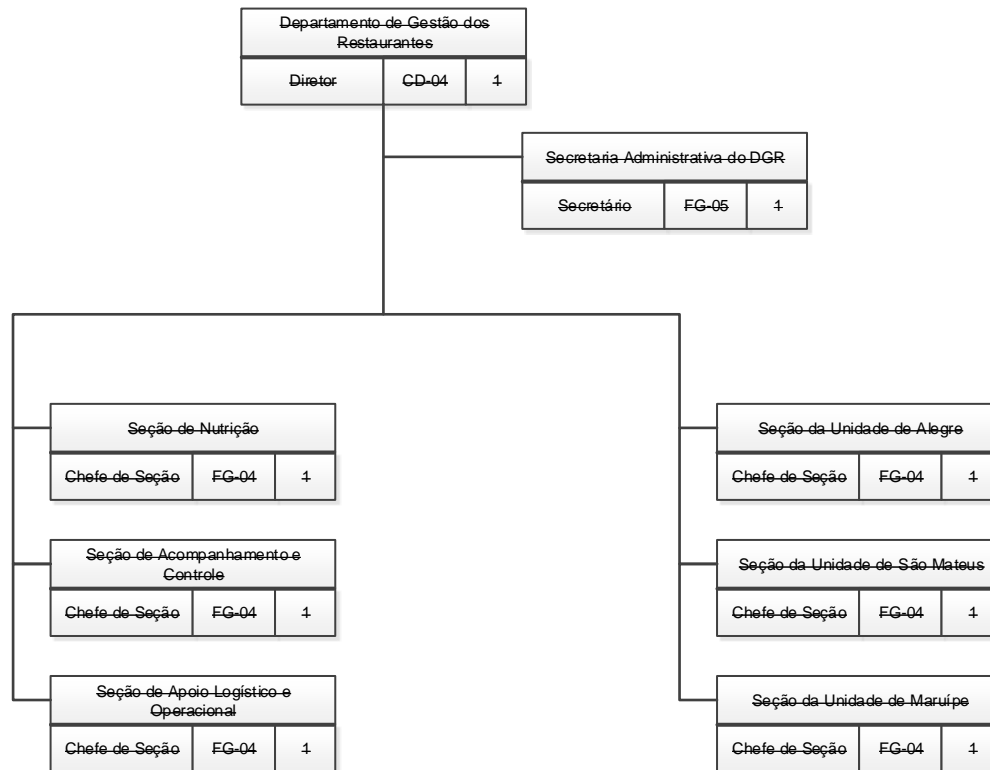



**UNIVERSIDADE FEDERAL DO ESPÍRITO SANTO
CONSELHO UNIVERSITÁRIO**

**Núcleo de Tecnologia da
Informação - NTI**

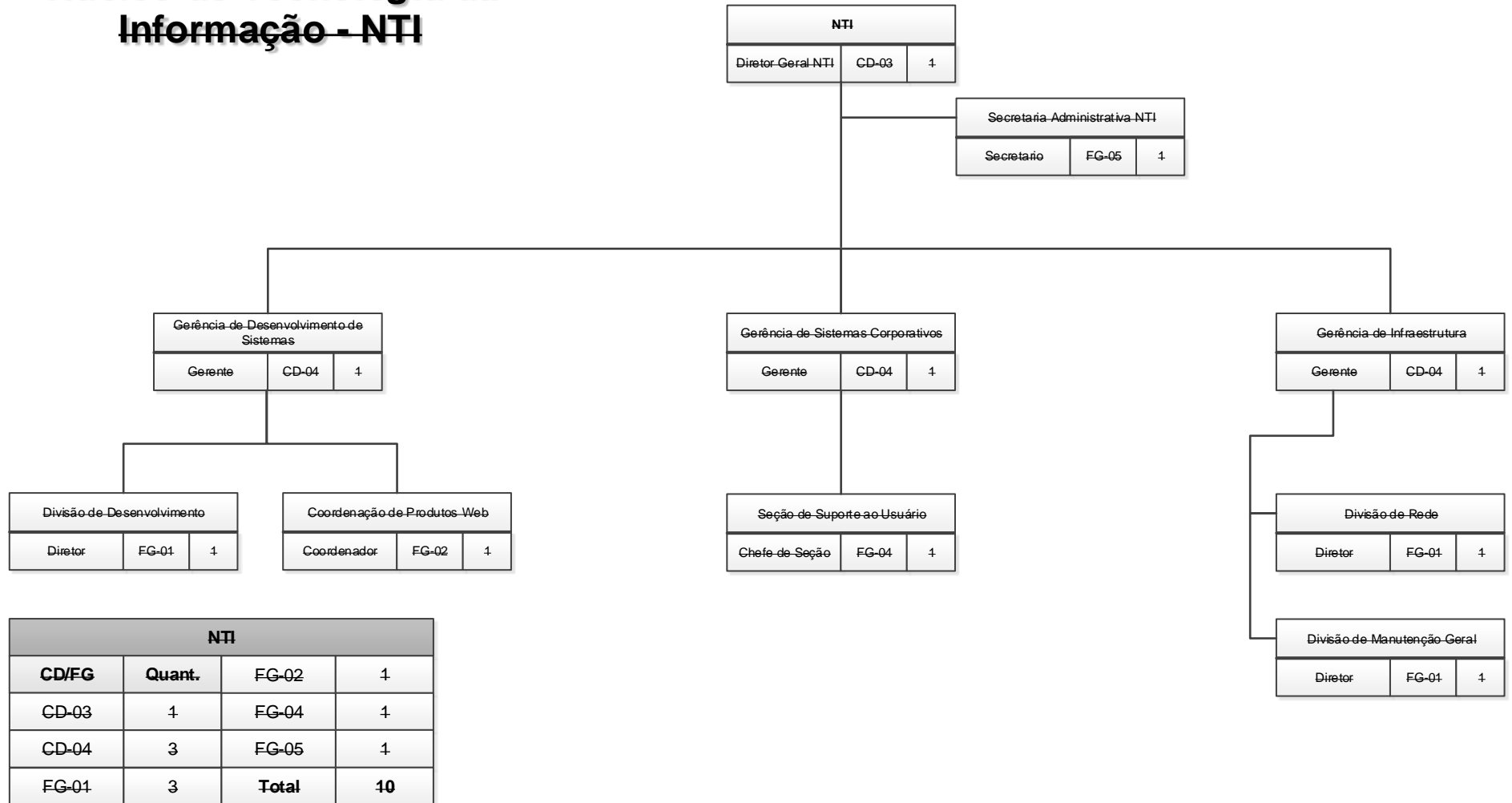

NTI			
CD/FG	Quant.	FG-02	1
CD-03	1	FG-04	1
CD-04	3	FG-05	1
FG-01	3	Total	10



**UNIVERSIDADE FEDERAL DO ESPÍRITO SANTO
CONSELHO UNIVERSITÁRIO**

Biblioteca Central - BC

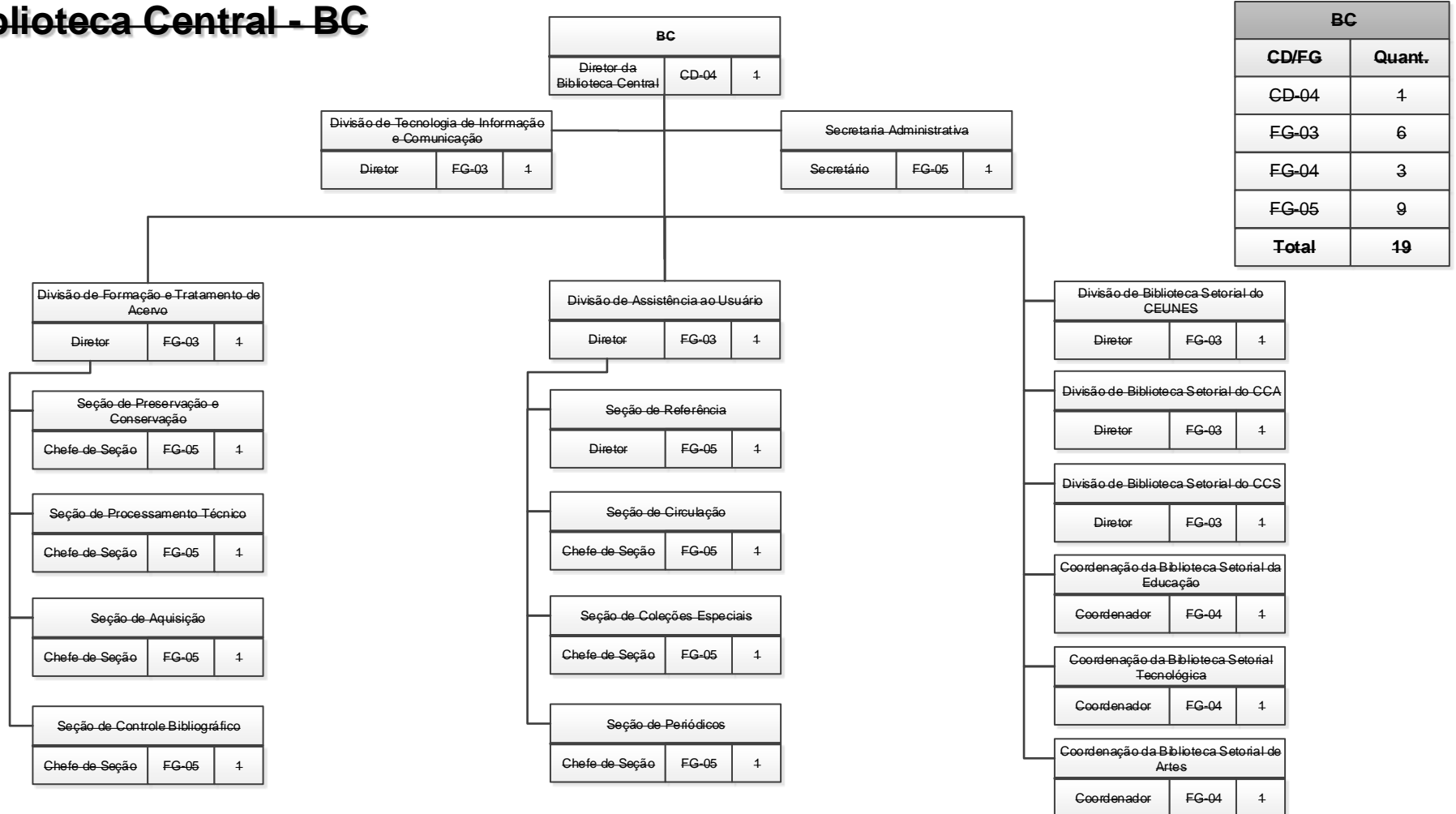

BC	
CD/FG	Quant.
CD-04	1
FG-03	6
FG-04	3
FG-05	9
Total	19



UNIVERSIDADE FEDERAL DO ESPÍRITO SANTO
CONSELHO UNIVERSITÁRIO

~~Pró-Reitoria de Planejamento e
Desenvolvimento Institucional -
PROPLAN~~

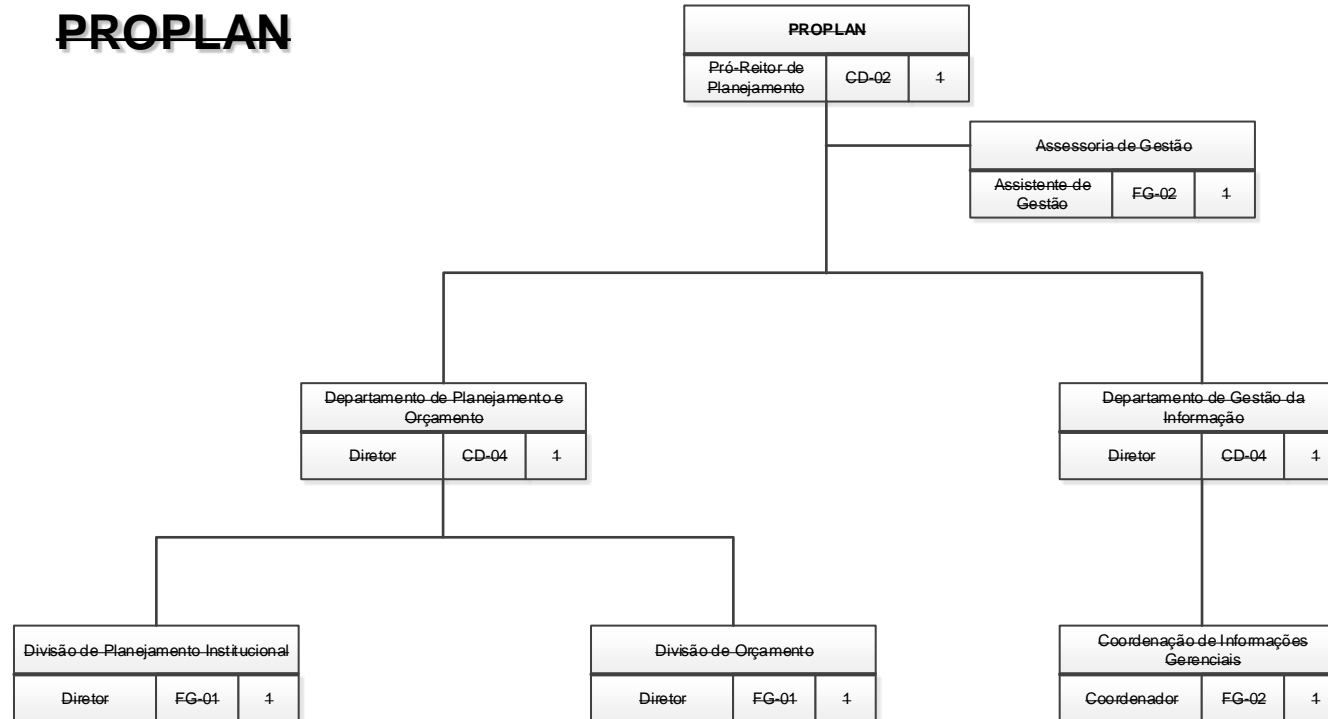

PROPLAN	
CD/FG	Quant.
CD-02	1
CD-04	2
FG-01	3
FG-02	4
Total	7



UNIVERSIDADE FEDERAL DO ESPÍRITO SANTO
CONSELHO UNIVERSITÁRIO

**Secretaria de Avaliação
Institucional-SEAVIN**

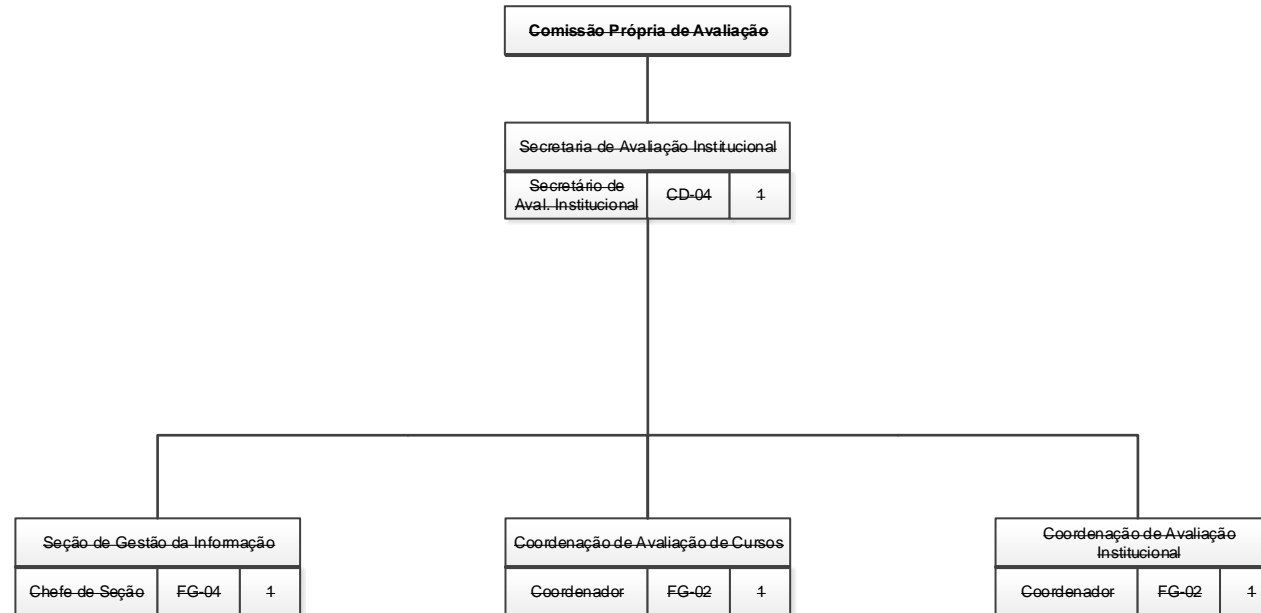

SAI	
CD/FG	Quant.
CD-04	1
FG-02	2
FG-03	1
Total	4



**UNIVERSIDADE FEDERAL DO ESPÍRITO SANTO
CONSELHO UNIVERSITÁRIO**

**Pró-Reitoria de Administração
-PROAD* / ****

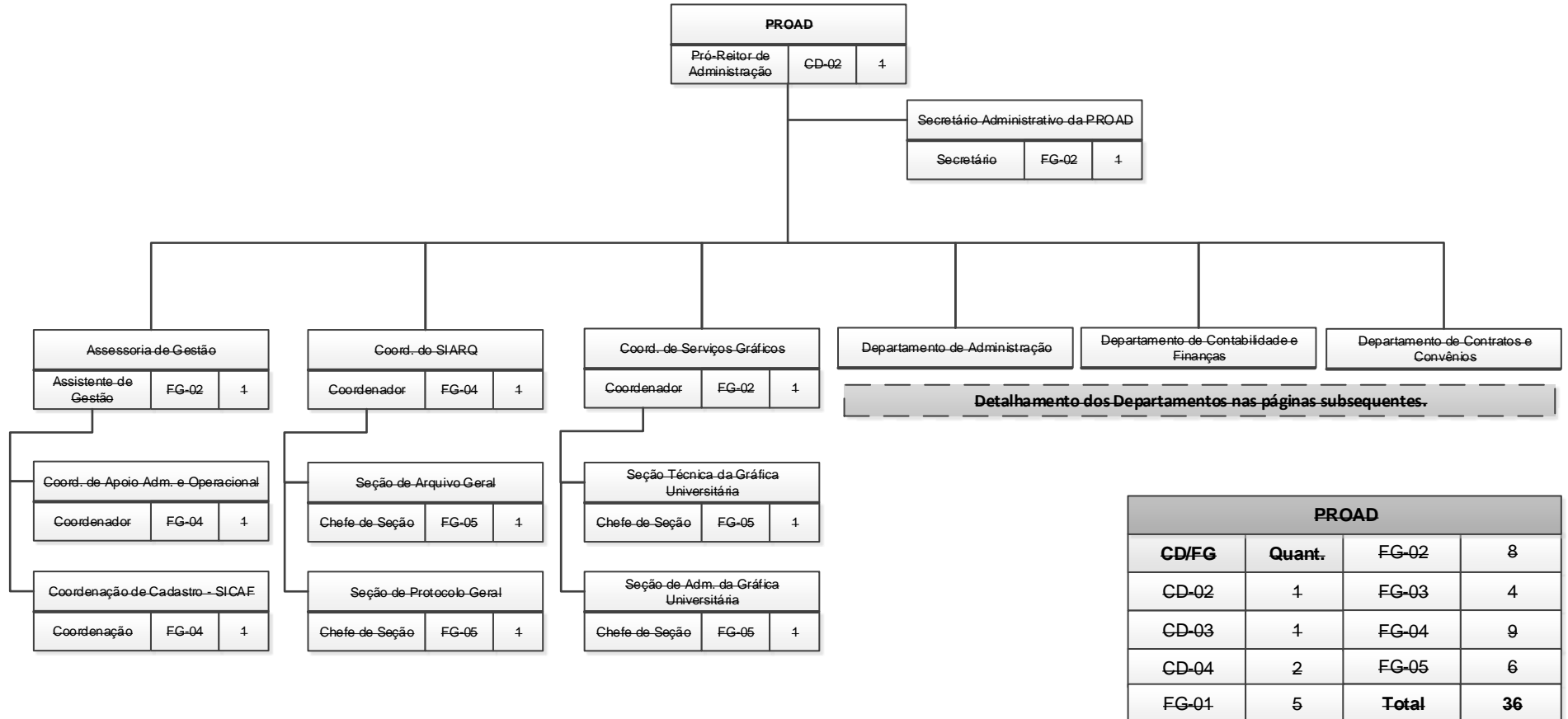

* Passa a fazer parte do organograma da PROAD a Gerência de Compras e Contratações (GCC), criada pela Resolução nº 14/2017 - CUn. Vinculadas a ela foram criadas a Divisão de Licitação e a Coordenação de Projeto Básico e Acompanhamento de Contratos.

** Passa a fazer parte do organograma da PROAD a Divisão de Passagens e Diárias (DPD), criada pela Resolução nº 13/2017 - CUn.



**UNIVERSIDADE FEDERAL DO ESPÍRITO SANTO
CONSELHO UNIVERSITÁRIO**

**PROAD - Departamento de
Administração (DA)**

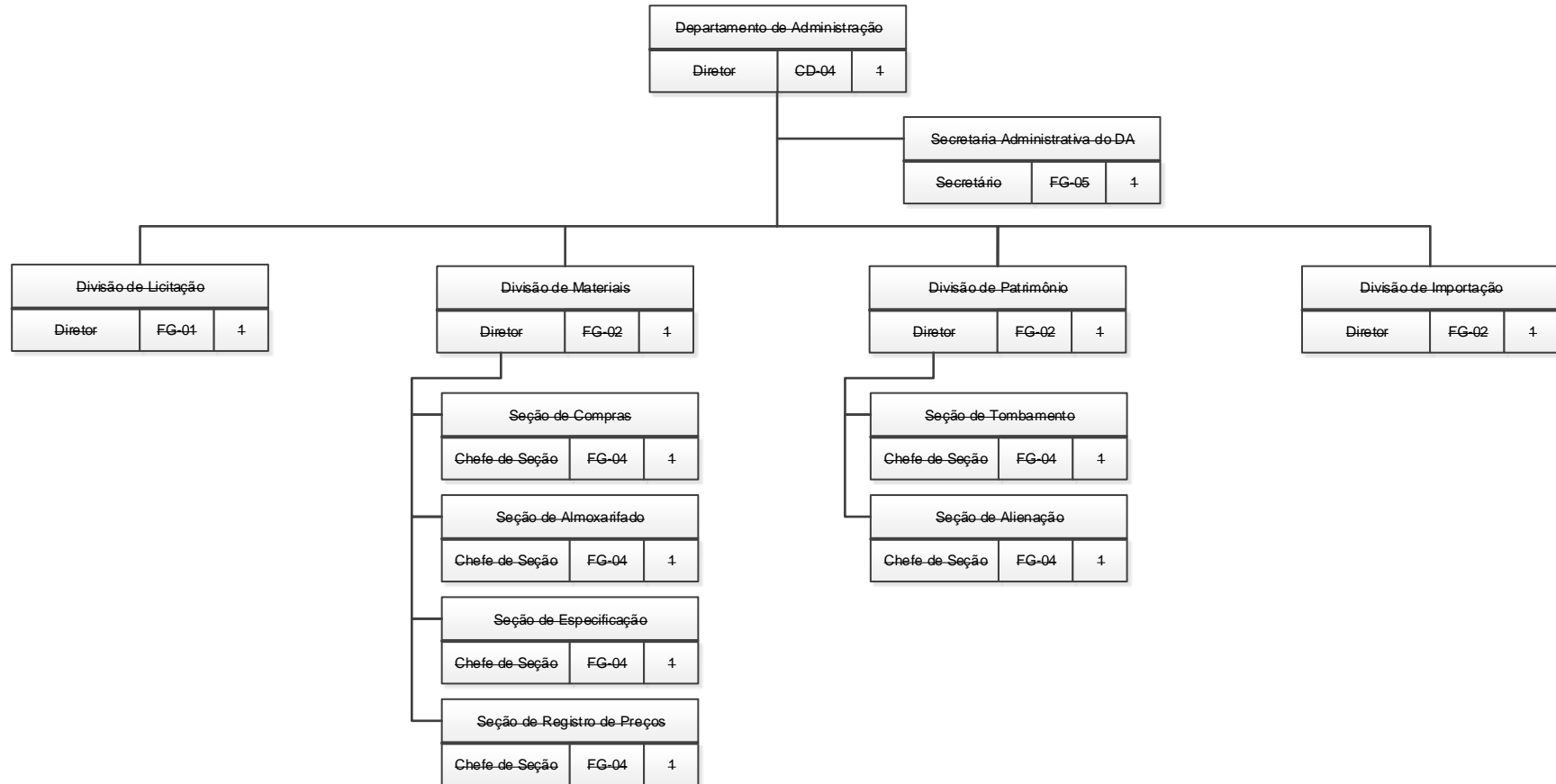



**UNIVERSIDADE FEDERAL DO ESPÍRITO SANTO
CONSELHO UNIVERSITÁRIO**

**PROAD - Departamento de
Contabilidade e Finanças
(DCF)**

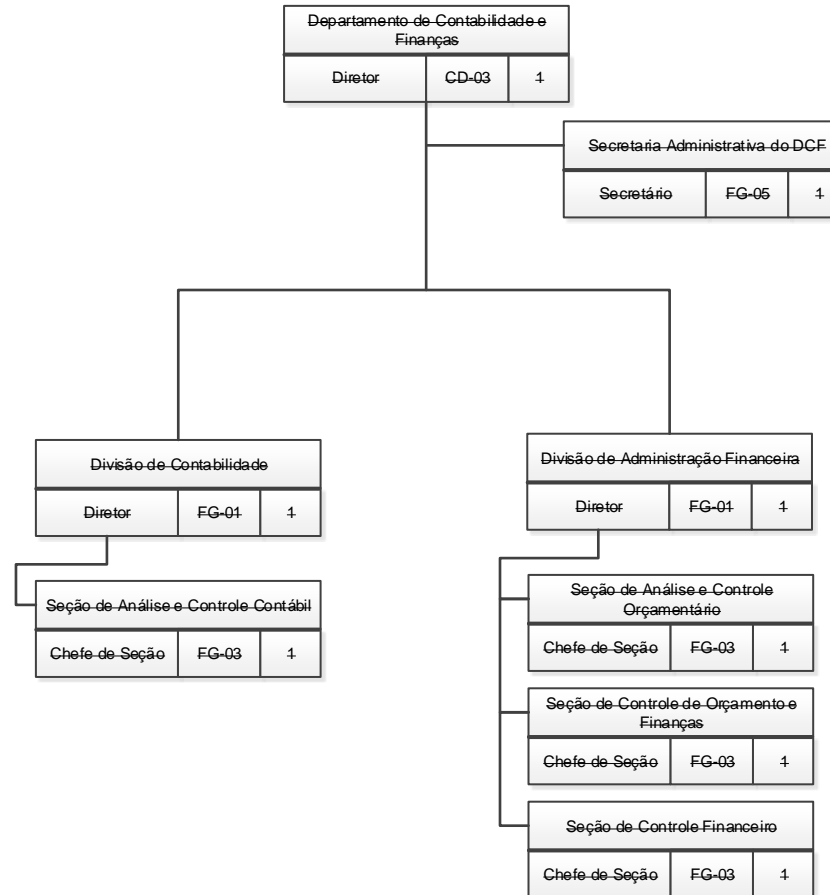



**UNIVERSIDADE FEDERAL DO ESPÍRITO SANTO
CONSELHO UNIVERSITÁRIO**

**PROAD - Departamento de
Contratos e Convênios (DCC)**

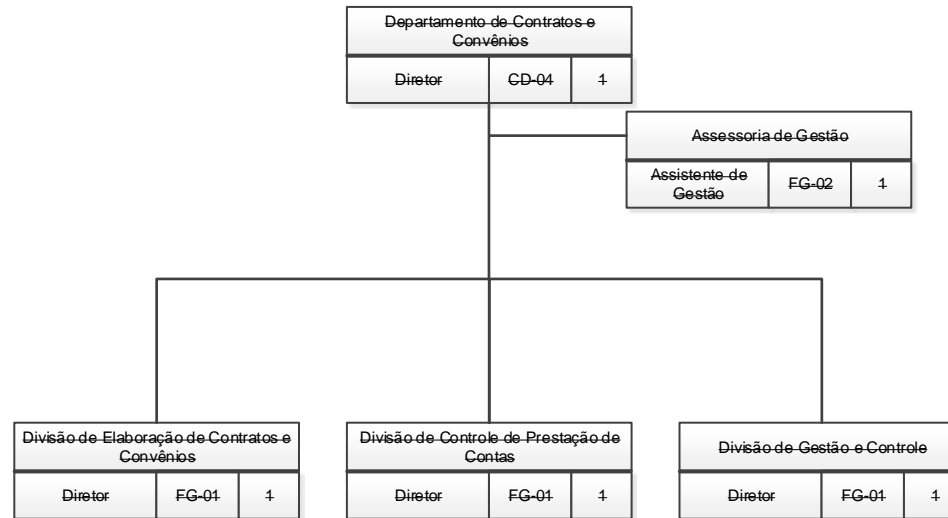



**UNIVERSIDADE FEDERAL DO ESPÍRITO SANTO
CONSELHO UNIVERSITÁRIO**

Prefeitura Universitária - PU

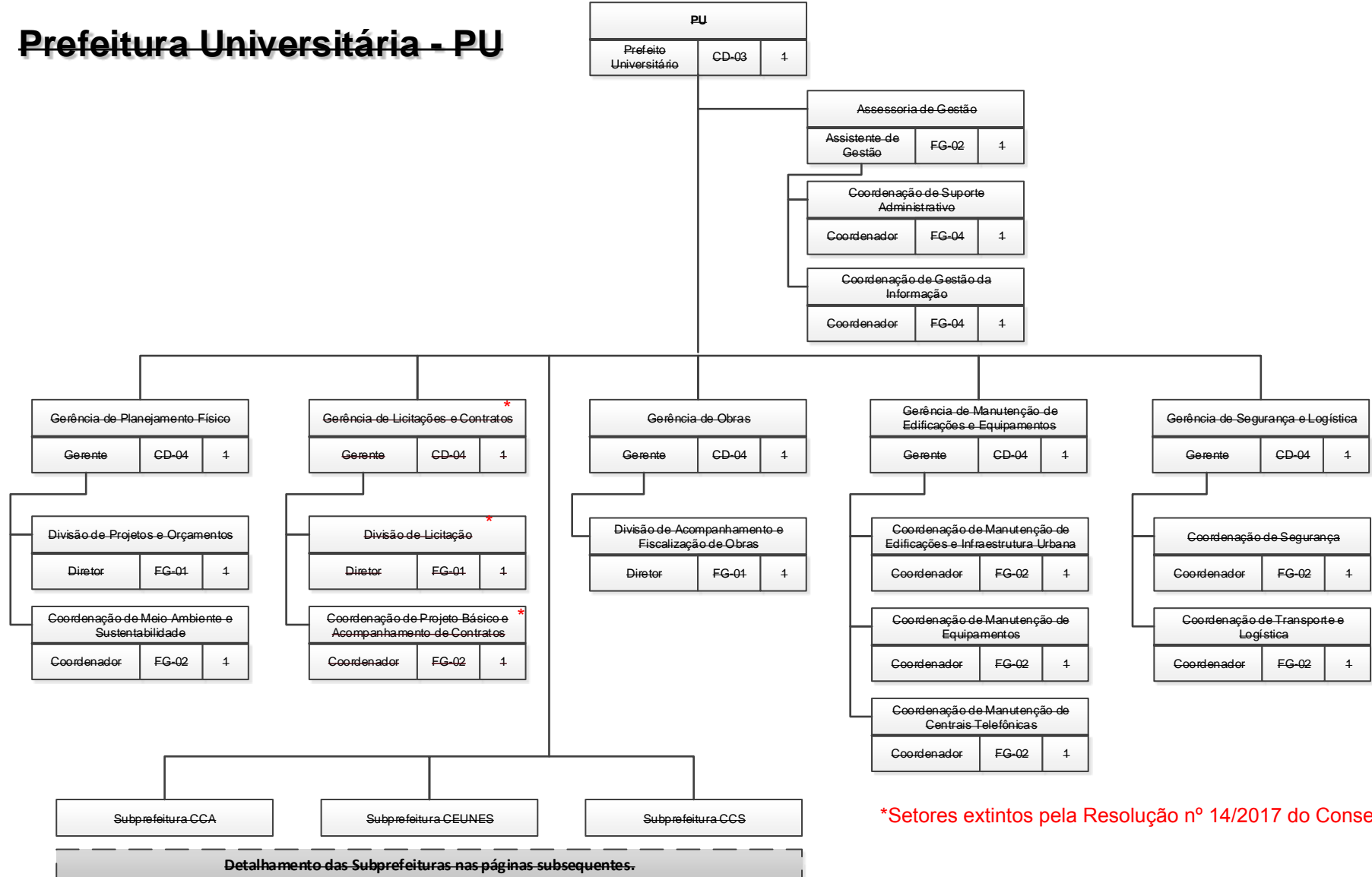



**UNIVERSIDADE FEDERAL DO ESPÍRITO SANTO
CONSELHO UNIVERSITÁRIO**

Prefeitura Universitária – PU – Subprefeituras

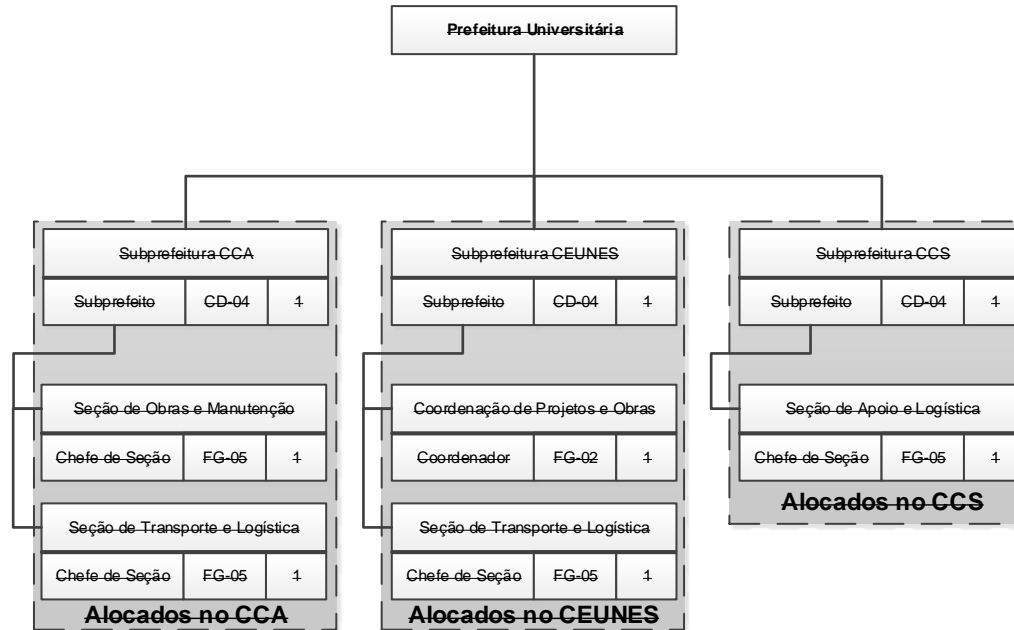

PU	
CD/FG	Quant.
CD-03	1
CD-04	8
FG-01	3
FG-02	9
FG-04	2
FG-05	4
Total	27



**UNIVERSIDADE FEDERAL DO ESPÍRITO SANTO
CONSELHO UNIVERSITÁRIO**

Superintendência de Cultura e Comunicação - SUPECC

SUPECC		FG-02	1
CD/FG	Quant.	FG-03	3
CD-03	4	FG-04	5
CD-04	3	FG-05	7
FG-01	3	Total	23

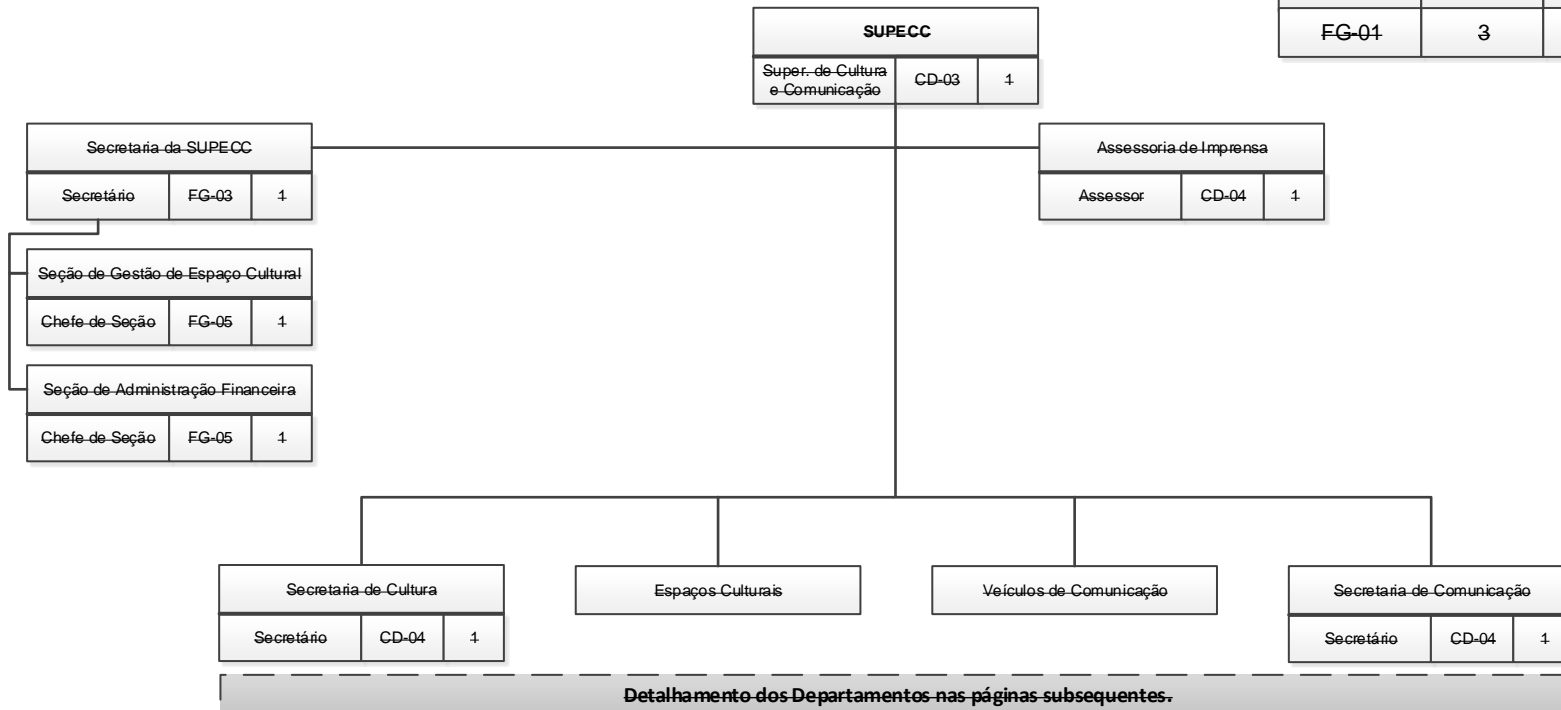



UNIVERSIDADE FEDERAL DO ESPÍRITO SANTO
CONSELHO UNIVERSITÁRIO

**Superintendência de Cultura e
Comunicação – SUPECC
(Detalhamento)**

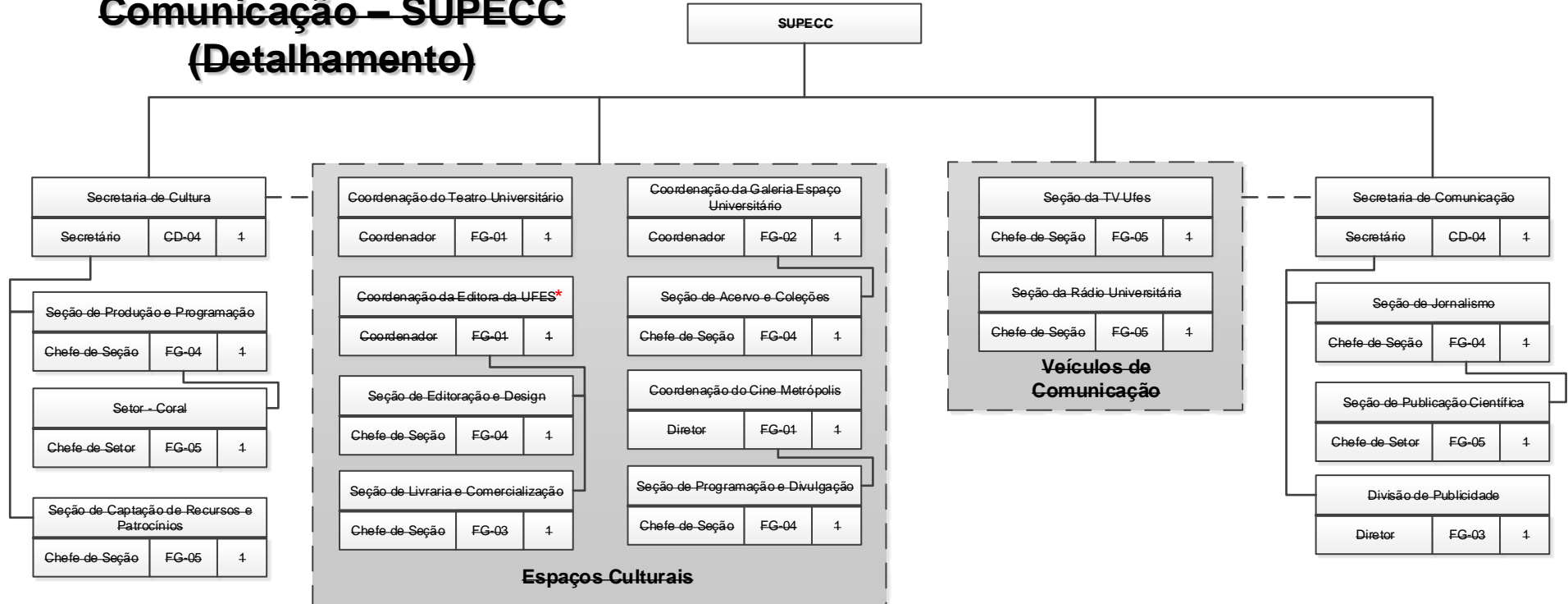

*Setor extinto pela Resolução nº 10/2018 do Conselho Universitário



UNIVERSIDADE FEDERAL DO ESPÍRITO SANTO
CONSELHO UNIVERSITÁRIO

**Secretaria de Relações
Internacionais - SRI**

SRI	
CD/FG	Quant.
CD-04	1
FG-02	4
FG-05	1
Total	6

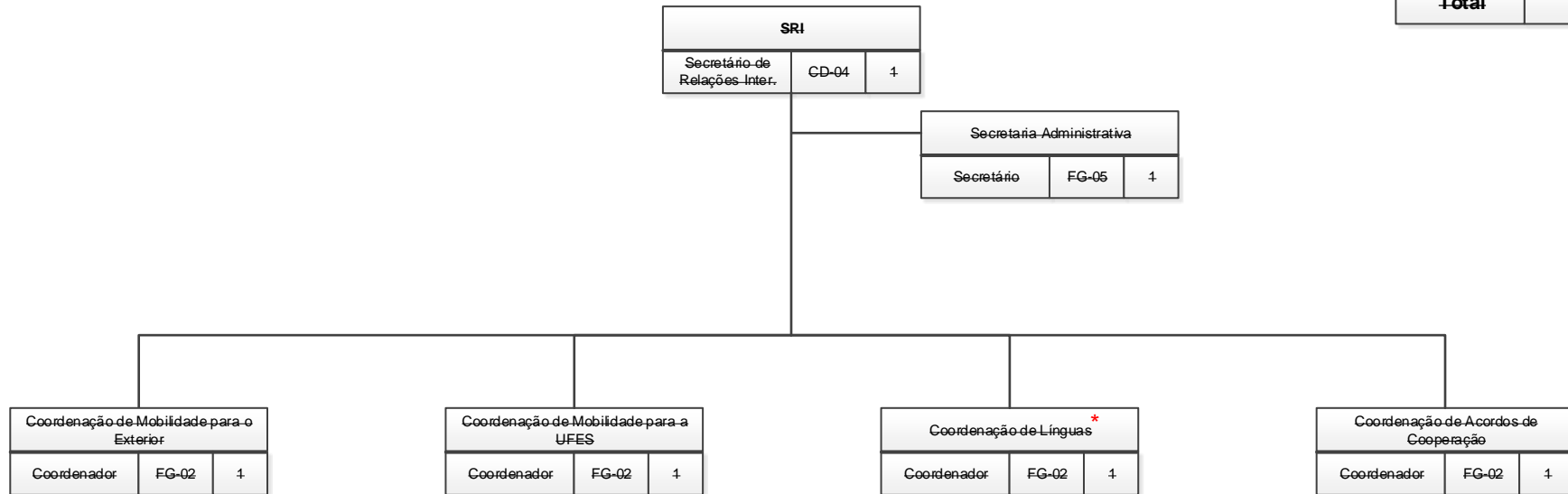

*Passa a fazer parte da Coordenação de Línguas a Subcoordenação de Línguas, criada pela Resolução nº 20/2017 deste conselho.



**UNIVERSIDADE FEDERAL DO ESPÍRITO SANTO
CONSELHO UNIVERSITÁRIO**

Unidades

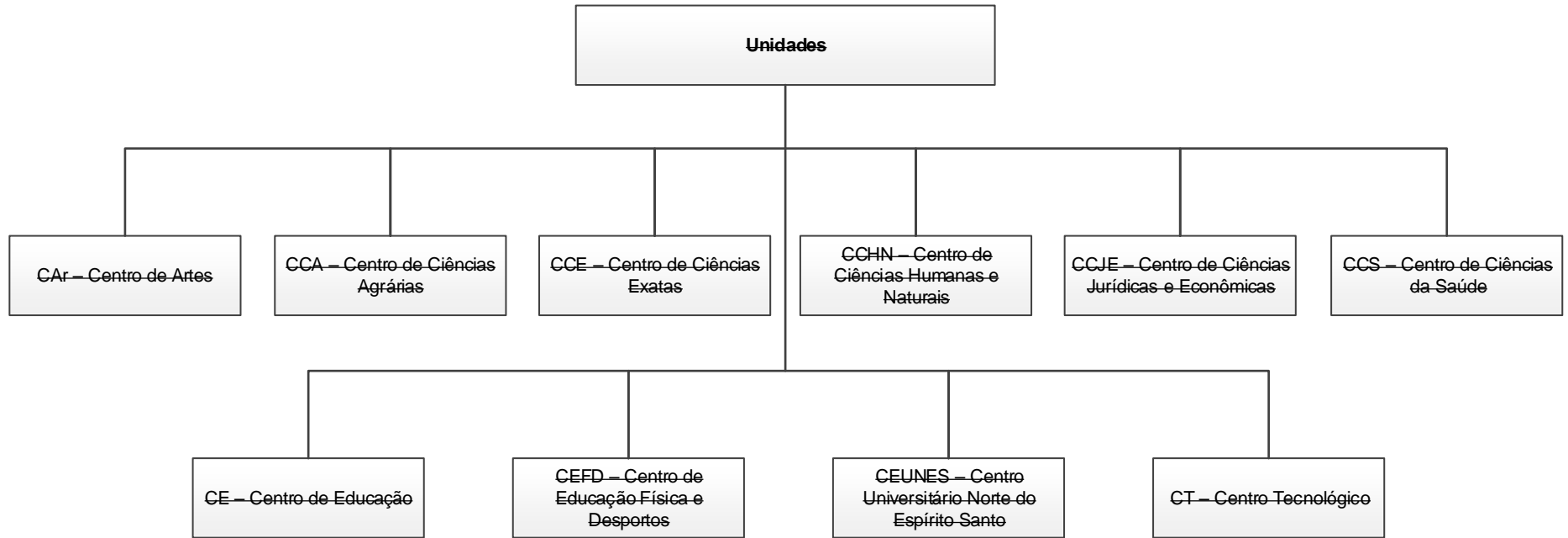



**UNIVERSIDADE FEDERAL DO ESPÍRITO SANTO
CONSELHO UNIVERSITÁRIO**

**Centro de Ciências Agrárias –
CCA** *Alterado pela Resolução nº 44/2015 deste conselho

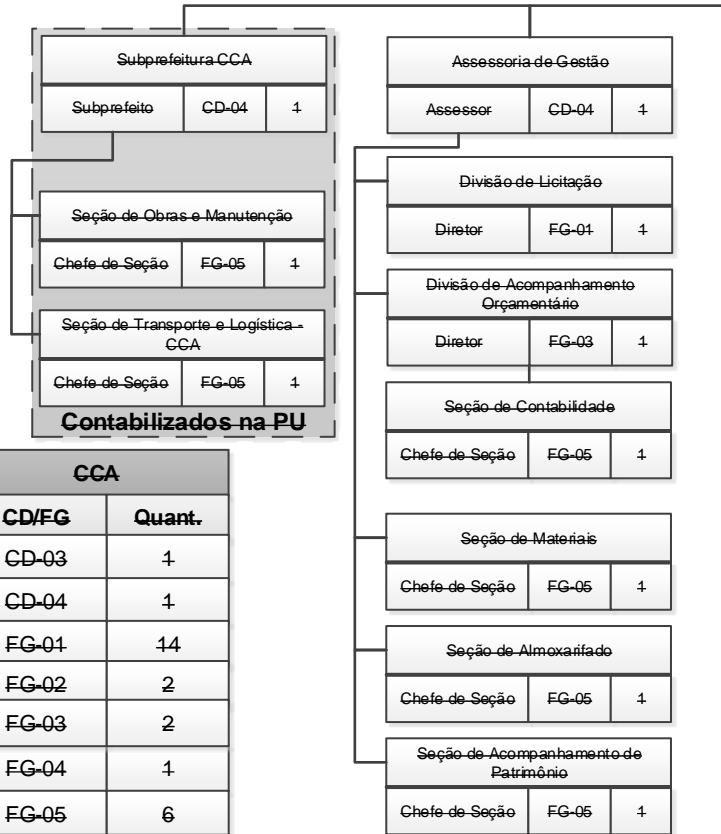

CCA	
CD/FG	Quant.
CD-03	1
CD-04	1
FG-01	14
FG-02	2
FG-03	2
FG-04	1
FG-05	6
FCC	22
Total	49

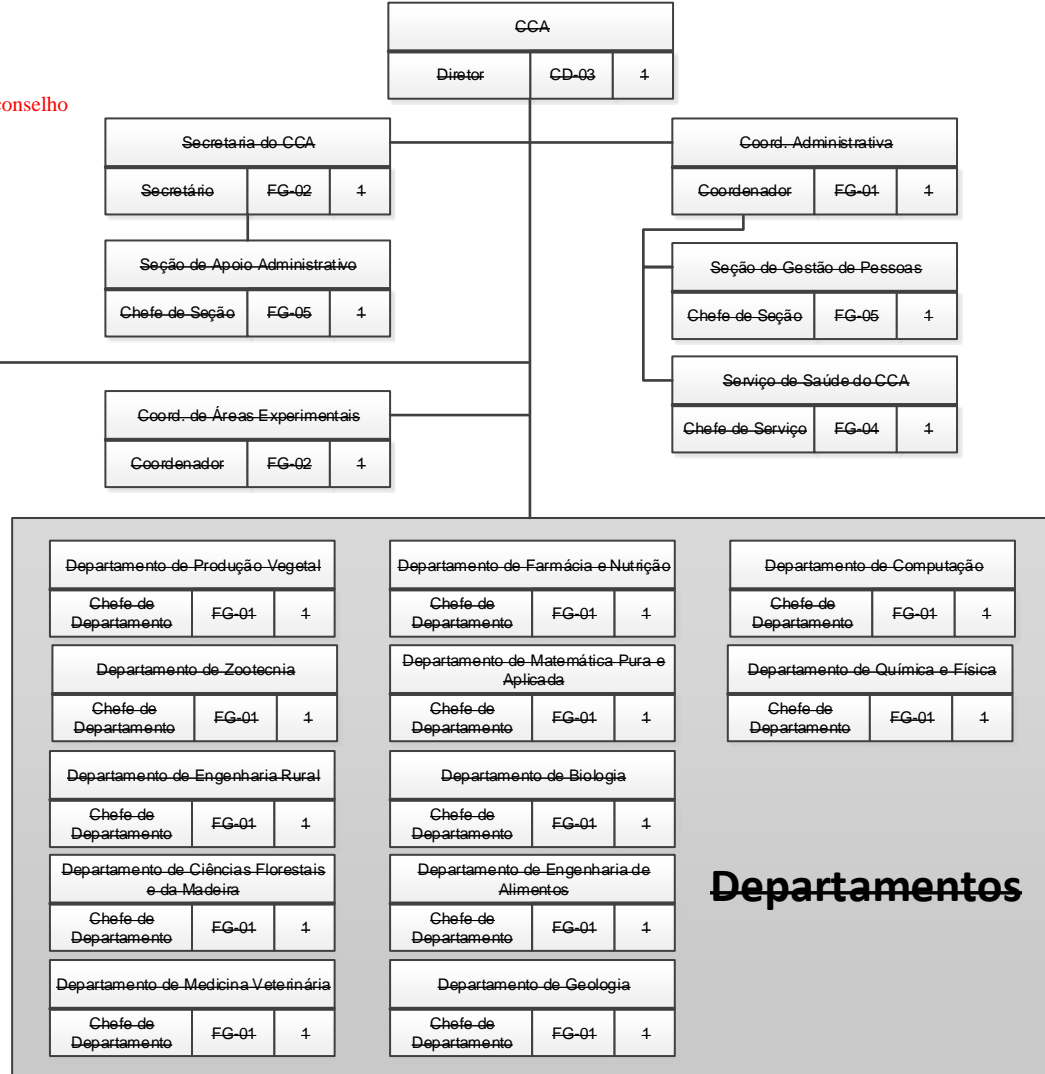

Departamentos



**UNIVERSIDADE FEDERAL DO ESPÍRITO SANTO
CONSELHO UNIVERSITÁRIO**

**Centro de Ciências
Agrárias – CCA – Cont.**

Centro de Ciências Agrárias – CCA

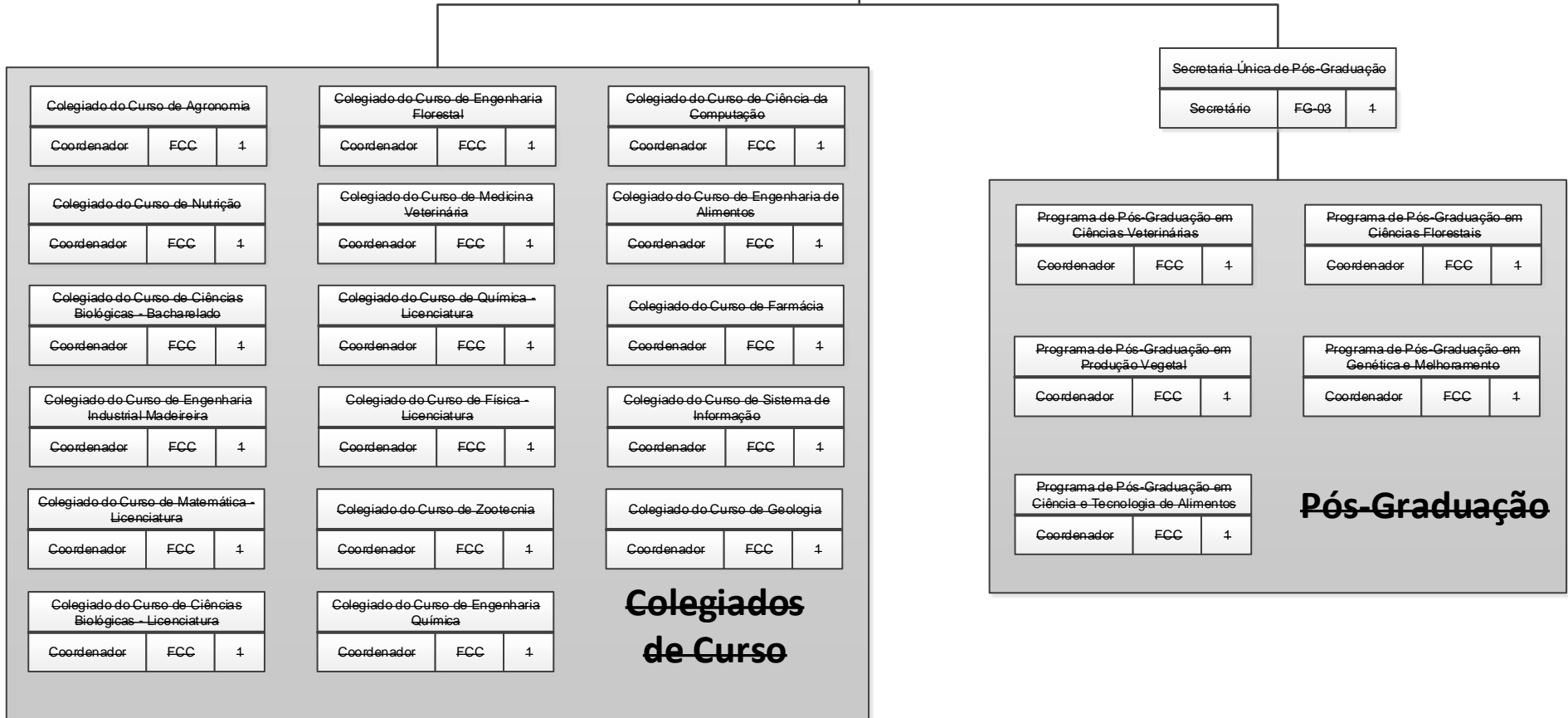



**UNIVERSIDADE FEDERAL DO ESPÍRITO SANTO
CONSELHO UNIVERSITÁRIO**

**Anexo Alterado pela Resolução nº. 06/2015 do Conselho Universitário*

Centro de Ciências Agrárias – CCA

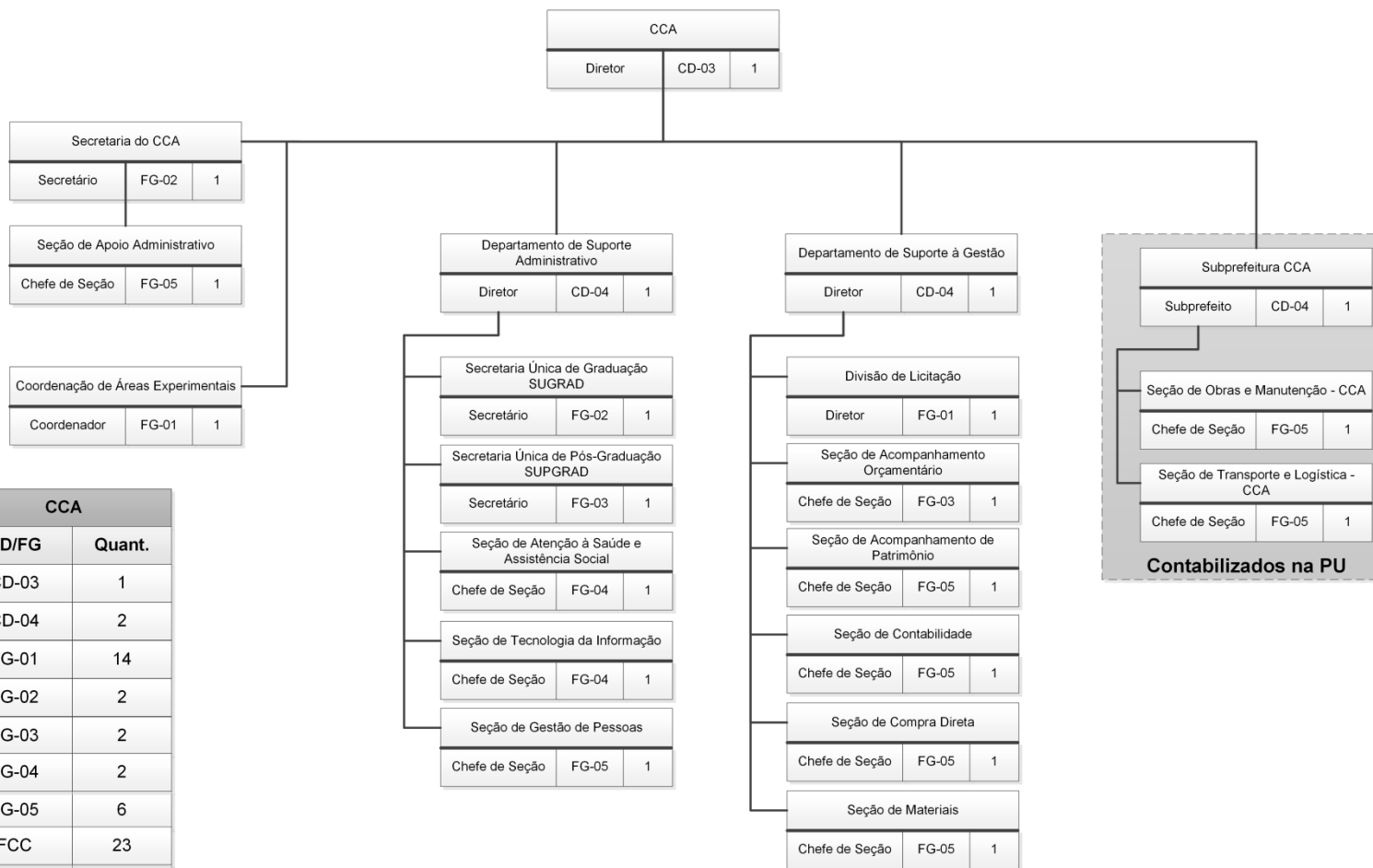

CCA	
CD/FG	Quant.
CD-03	1
CD-04	2
FG-01	14
FG-02	2
FG-03	2
FG-04	2
FG-05	6
FCC	23
Total	52



**UNIVERSIDADE FEDERAL DO ESPÍRITO SANTO
CONSELHO UNIVERSITÁRIO**

Centro de Ciências Agrárias – CCA – Cont.

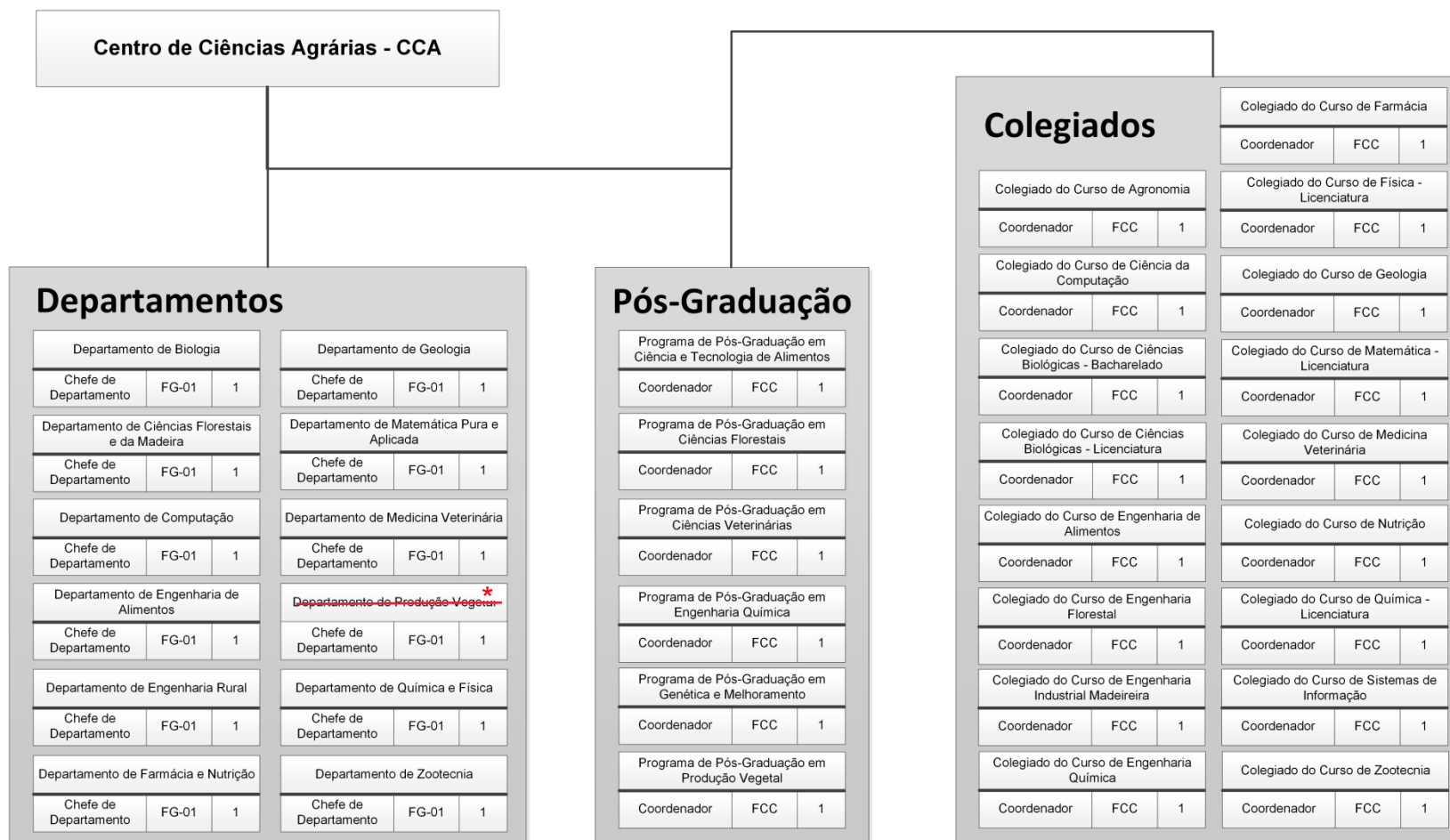

* Segundo nova redação dada pela Resolução nº 60/2016 deste Conselho, este departamento passa a ser denominado "Departamento de Agronomia".



**UNIVERSIDADE FEDERAL DO ESPÍRITO SANTO
CONSELHO UNIVERSITÁRIO**

**Centro Universitário Norte do
Espírito Santo - CEUNES**

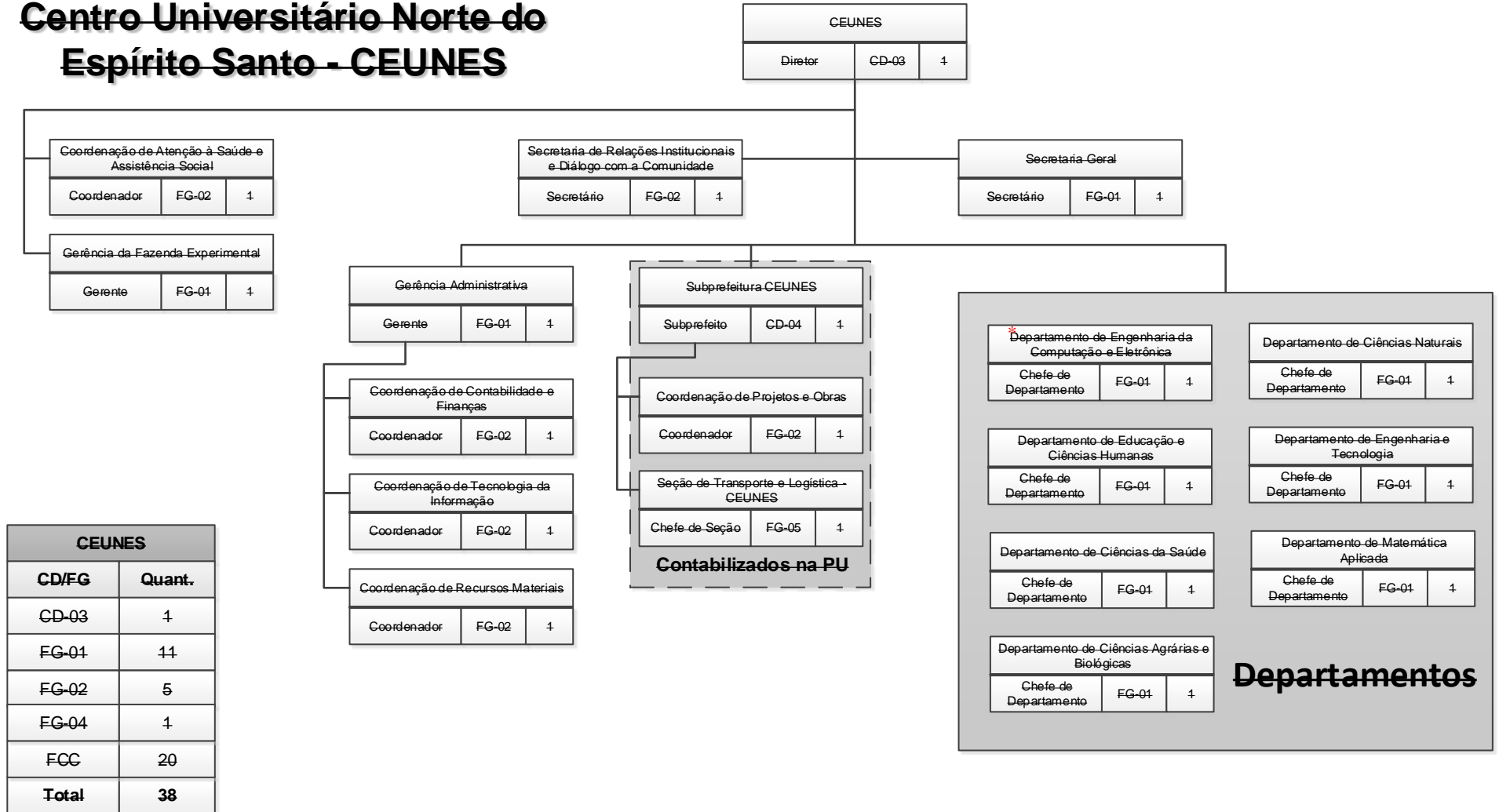

*Alterado pela Resolução nº 09/2016 - CUn, para Departamento de Computação e Eletrônica

*Resolução nº 51/2018 incluiu o Herbário do Centro Universitário Norte do Espírito Santo – SAMES/CEUNES da Universidade Federal do Espírito Santo - UFES como órgão complementar do CEUNES/UFES.



**UNIVERSIDADE FEDERAL DO ESPÍRITO SANTO
CONSELHO UNIVERSITÁRIO**

Centro Universitário Norte do Espírito Santo – CEUNES –

Cont.

Centro Universitário Norte do Espírito Santo -
CEUNES

Secretaria Única de Graduação		
Secretário	FG-01	1

Secretaria Unificada da Pós-Graduação		
Secretário	FG-04	1

<table border="1"> <tr><td colspan="3">Colegiado do Curso de Enfermagem</td></tr> <tr><td>Coordenador</td><td>FCC</td><td>1</td></tr> </table>	Colegiado do Curso de Enfermagem			Coordenador	FCC	1	<table border="1"> <tr><td colspan="3">Colegiado do Curso de Ciências Biológicas – Bacharelado</td></tr> <tr><td>Coordenador</td><td>FCC</td><td>1</td></tr> </table>	Colegiado do Curso de Ciências Biológicas – Bacharelado			Coordenador	FCC	1	<table border="1"> <tr><td colspan="3">Colegiado do Curso de Engenharia de Computação</td></tr> <tr><td>Coordenador</td><td>FCC</td><td>1</td></tr> </table>	Colegiado do Curso de Engenharia de Computação			Coordenador	FCC	1
Colegiado do Curso de Enfermagem																				
Coordenador	FCC	1																		
Colegiado do Curso de Ciências Biológicas – Bacharelado																				
Coordenador	FCC	1																		
Colegiado do Curso de Engenharia de Computação																				
Coordenador	FCC	1																		
<table border="1"> <tr><td colspan="3">Colegiado do Curso de Farmácia</td></tr> <tr><td>Coordenador</td><td>FCC</td><td>1</td></tr> </table>	Colegiado do Curso de Farmácia			Coordenador	FCC	1	<table border="1"> <tr><td colspan="3">Colegiado do Curso de Física - Licenciatura</td></tr> <tr><td>Coordenador</td><td>FCC</td><td>1</td></tr> </table>	Colegiado do Curso de Física - Licenciatura			Coordenador	FCC	1	<table border="1"> <tr><td colspan="3">Colegiado do Curso de Engenharia Química</td></tr> <tr><td>Coordenador</td><td>FCC</td><td>1</td></tr> </table>	Colegiado do Curso de Engenharia Química			Coordenador	FCC	1
Colegiado do Curso de Farmácia																				
Coordenador	FCC	1																		
Colegiado do Curso de Física - Licenciatura																				
Coordenador	FCC	1																		
Colegiado do Curso de Engenharia Química																				
Coordenador	FCC	1																		
<table border="1"> <tr><td colspan="3">Colegiado do Curso de Agronomia</td></tr> <tr><td>Coordenador</td><td>FCC</td><td>1</td></tr> </table>	Colegiado do Curso de Agronomia			Coordenador	FCC	1	<table border="1"> <tr><td colspan="3">Colegiado do Curso de Química - Licenciatura</td></tr> <tr><td>Coordenador</td><td>FCC</td><td>1</td></tr> </table>	Colegiado do Curso de Química - Licenciatura			Coordenador	FCC	1	<table border="1"> <tr><td colspan="3">Colegiado do Curso de Engenharia de Produção</td></tr> <tr><td>Coordenador</td><td>FCC</td><td>1</td></tr> </table>	Colegiado do Curso de Engenharia de Produção			Coordenador	FCC	1
Colegiado do Curso de Agronomia																				
Coordenador	FCC	1																		
Colegiado do Curso de Química - Licenciatura																				
Coordenador	FCC	1																		
Colegiado do Curso de Engenharia de Produção																				
Coordenador	FCC	1																		
<table border="1"> <tr><td colspan="3">Colegiado do Curso de Ciências Biológicas – Licenciatura</td></tr> <tr><td>Coordenador</td><td>FCC</td><td>1</td></tr> </table>	Colegiado do Curso de Ciências Biológicas – Licenciatura			Coordenador	FCC	1	<table border="1"> <tr><td colspan="3">Colegiado do Curso de Matemática Industrial</td></tr> <tr><td>Coordenador</td><td>FCC</td><td>1</td></tr> </table>	Colegiado do Curso de Matemática Industrial			Coordenador	FCC	1	<table border="1"> <tr><td colspan="3">Colegiado do Curso de Engenharia do Petróleo</td></tr> <tr><td>Coordenador</td><td>FCC</td><td>1</td></tr> </table>	Colegiado do Curso de Engenharia do Petróleo			Coordenador	FCC	1
Colegiado do Curso de Ciências Biológicas – Licenciatura																				
Coordenador	FCC	1																		
Colegiado do Curso de Matemática Industrial																				
Coordenador	FCC	1																		
Colegiado do Curso de Engenharia do Petróleo																				
Coordenador	FCC	1																		
<table border="1"> <tr><td colspan="3">Colegiado do Curso de Matemática - Licenciatura</td></tr> <tr><td>Coordenador</td><td>FCC</td><td>1</td></tr> </table>	Colegiado do Curso de Matemática - Licenciatura			Coordenador	FCC	1	<table border="1"> <tr><td colspan="3">Colegiado do Curso de Ciência da Computação</td></tr> <tr><td>Coordenador</td><td>FCC</td><td>1</td></tr> </table>	Colegiado do Curso de Ciência da Computação			Coordenador	FCC	1	<table border="1"> <tr><td colspan="3">Colegiado do Curso de Pedagogia</td></tr> <tr><td>Coordenador</td><td>FCC</td><td>1</td></tr> </table>	Colegiado do Curso de Pedagogia			Coordenador	FCC	1
Colegiado do Curso de Matemática - Licenciatura																				
Coordenador	FCC	1																		
Colegiado do Curso de Ciência da Computação																				
Coordenador	FCC	1																		
Colegiado do Curso de Pedagogia																				
Coordenador	FCC	1																		
<table border="1"> <tr><td colspan="3">Colegiado do Curso de Educação do Campo – Licenciatura</td></tr> <tr><td>Coordenador</td><td>FCC</td><td>1</td></tr> </table>	Colegiado do Curso de Educação do Campo – Licenciatura			Coordenador	FCC	1	Colegiados de Curso													
Colegiado do Curso de Educação do Campo – Licenciatura																				
Coordenador	FCC	1																		

<table border="1"> <tr><td colspan="3">Programa de Pós-Graduação em Agricultura Tropical</td></tr> <tr><td>Coordenador</td><td>FCC</td><td>1</td></tr> </table>	Programa de Pós-Graduação em Agricultura Tropical			Coordenador	FCC	1	<table border="1"> <tr><td colspan="3">Programa de Pós-Graduação em Biodiversidade Tropical</td></tr> <tr><td>Coordenador</td><td>FCC</td><td>1</td></tr> </table>	Programa de Pós-Graduação em Biodiversidade Tropical			Coordenador	FCC	1
Programa de Pós-Graduação em Agricultura Tropical													
Coordenador	FCC	1											
Programa de Pós-Graduação em Biodiversidade Tropical													
Coordenador	FCC	1											
<table border="1"> <tr><td colspan="3">Programa de Pós-Graduação em Energia</td></tr> <tr><td>Coordenador</td><td>FCC</td><td>1</td></tr> </table>	Programa de Pós-Graduação em Energia			Coordenador	FCC	1	<table border="1"> <tr><td colspan="3">Programa de Pós-Graduação em Ensino na Educação Básica</td></tr> <tr><td>Coordenador</td><td>FCC</td><td>1</td></tr> </table>	Programa de Pós-Graduação em Ensino na Educação Básica			Coordenador	FCC	1
Programa de Pós-Graduação em Energia													
Coordenador	FCC	1											
Programa de Pós-Graduação em Ensino na Educação Básica													
Coordenador	FCC	1											
Pós-Graduação													



**UNIVERSIDADE FEDERAL DO ESPÍRITO SANTO
CONSELHO UNIVERSITÁRIO**

**Centro de Ciências
da Saúde - CCS**

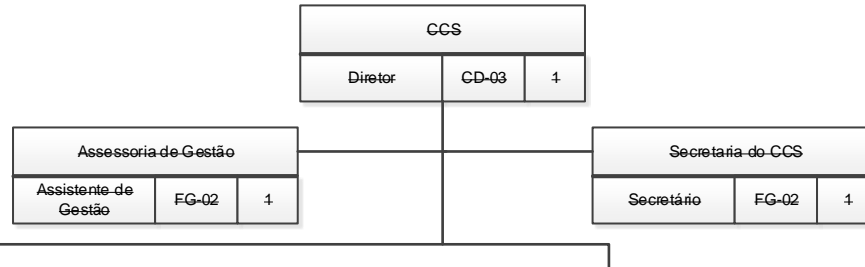

CCS	
CD/FG	Quant.
CD-03	1
FG-01	16
FG-02	2
FCC	18
Total	37





**UNIVERSIDADE FEDERAL DO ESPÍRITO SANTO
CONSELHO UNIVERSITÁRIO**

Centro de Ciências da Saúde – CCS – Cont.

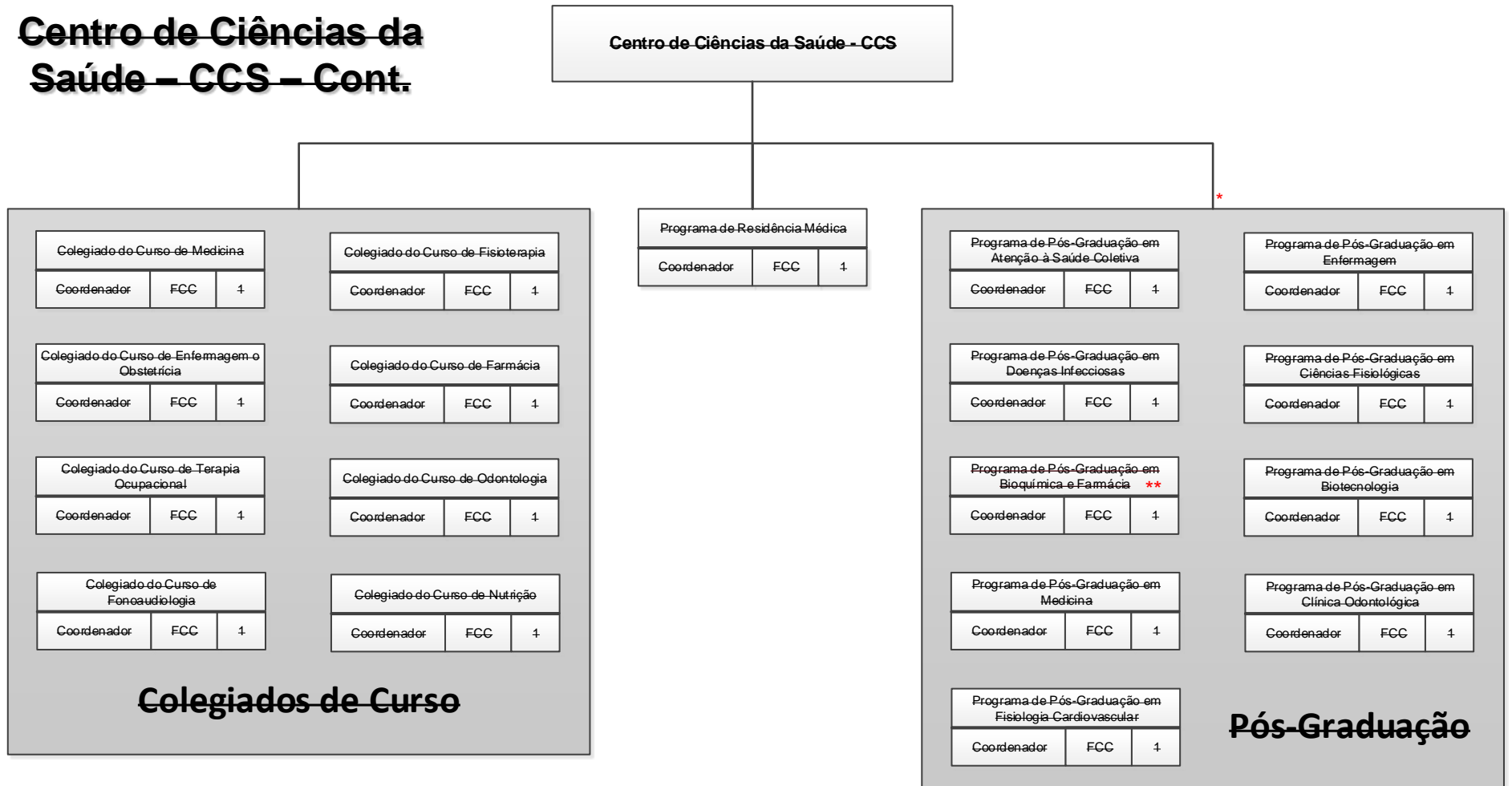

* O Programa de Pós-graduação em Ciências Farmacêuticas foi criado e vinculado ao Centro de Ciências da Saúde pela Resolução nº 28/2014

** A nomenclatura do programa foi alterada para "Programa de Pós-Graduação em Bioquímica e Farmacologia", pela Resolução nº 28/2017 deste conselho.



**UNIVERSIDADE FEDERAL DO ESPÍRITO SANTO
CONSELHO UNIVERSITÁRIO**

Centro de Artes - CAr

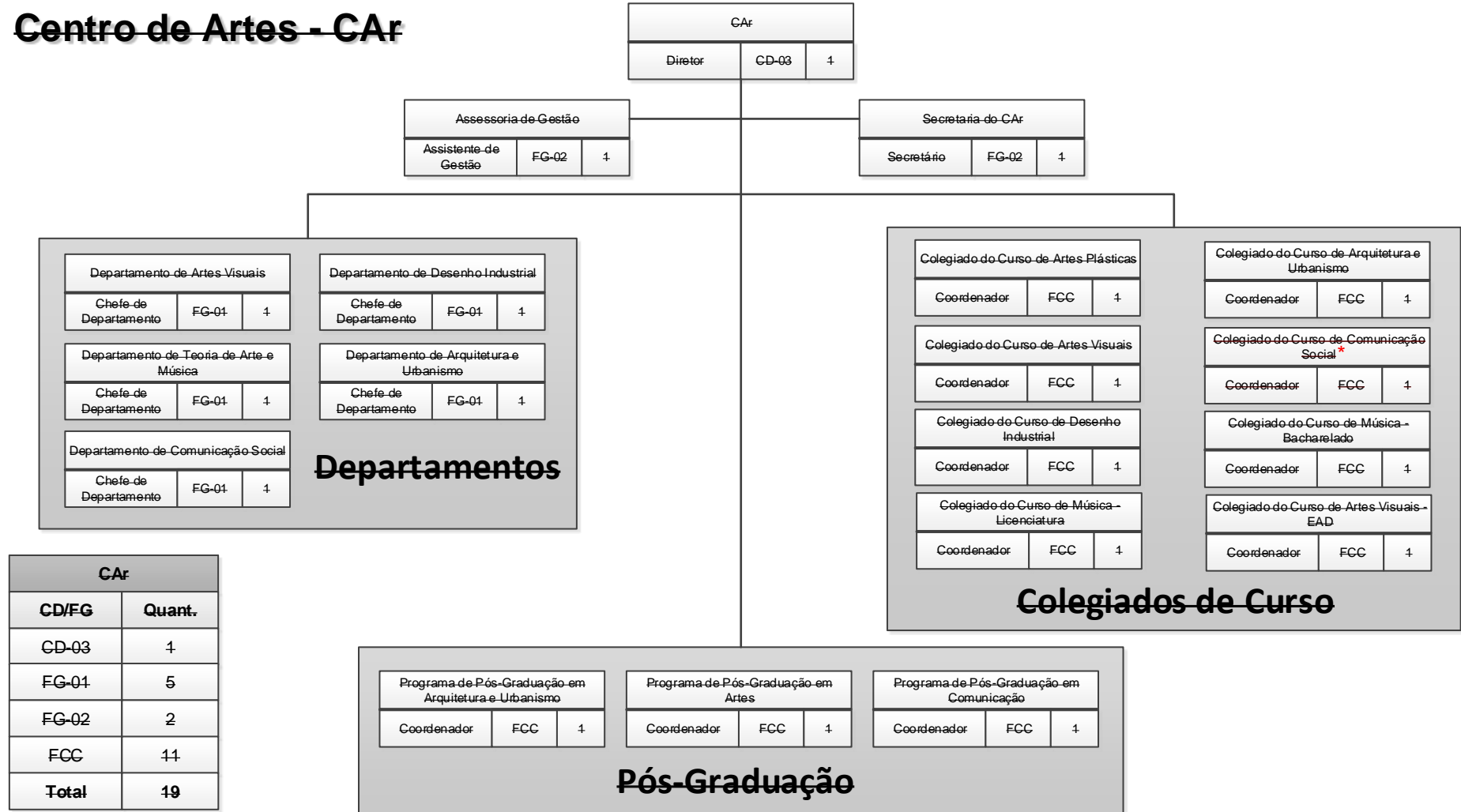

CAr	
CD/FG	Quant.
CD-03	4
FG-04	5
FG-02	2
FCC	14
Total	19

*Segundo a redação da Resolução nº 18/2015, este Colegiado foi extinto, e em seu lugar foram criadas as Coordenações dos Colegiados dos Cursos de Comunicação Social/Jornalismo, de Comunicação Social/Publicidade e Propaganda e de Cinema e Audiovisual.



**UNIVERSIDADE FEDERAL DO ESPÍRITO SANTO
CONSELHO UNIVERSITÁRIO**

**Centro de Ciências Exatas -
CCE**

*Alterado pela Resolução nº 21/2015 deste conselho

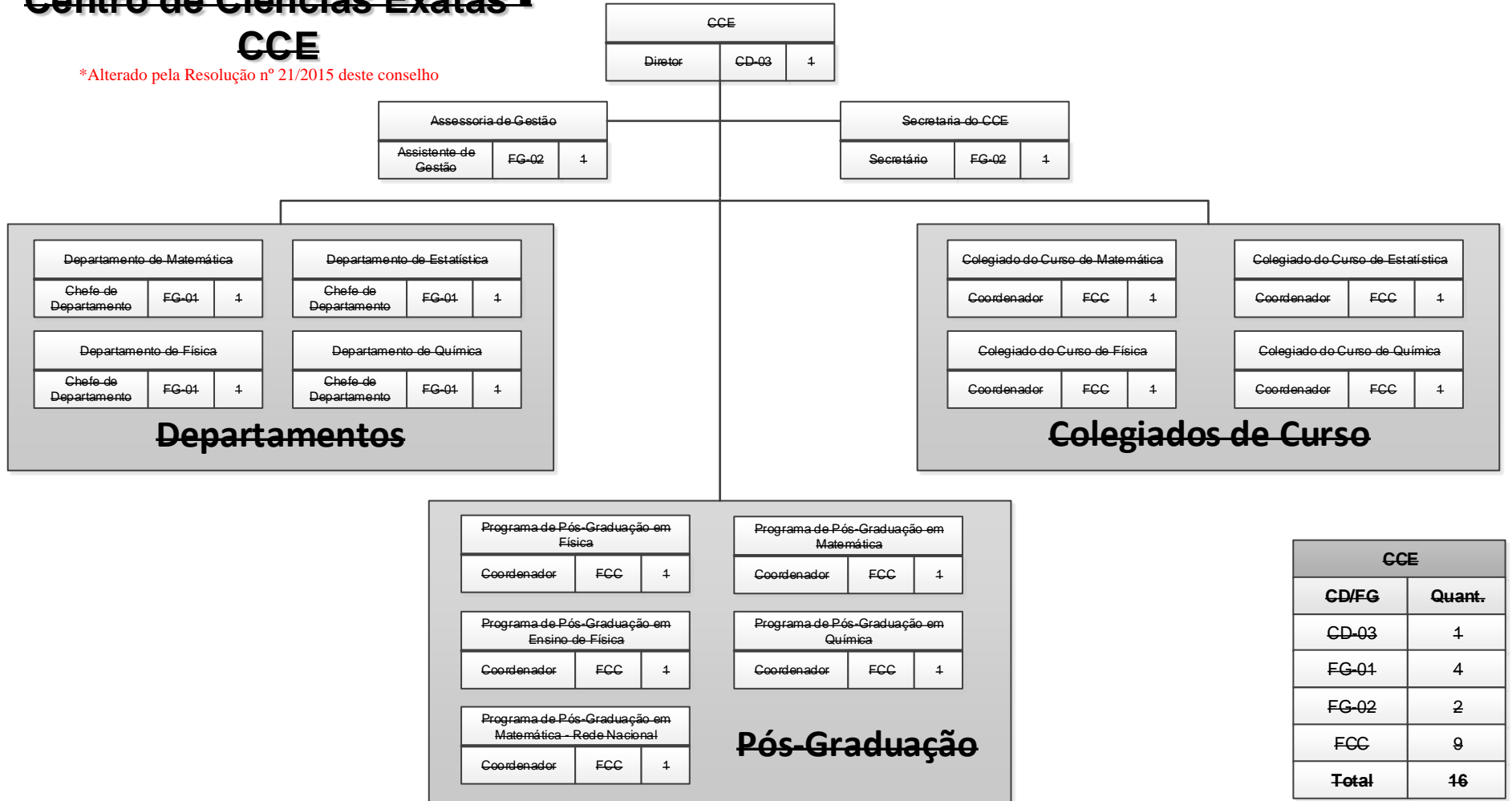



**UNIVERSIDADE FEDERAL DO ESPÍRITO SANTO
CONSELHO UNIVERSITÁRIO**

**Centro de Ciências Humanas
e Naturais - CCHN**

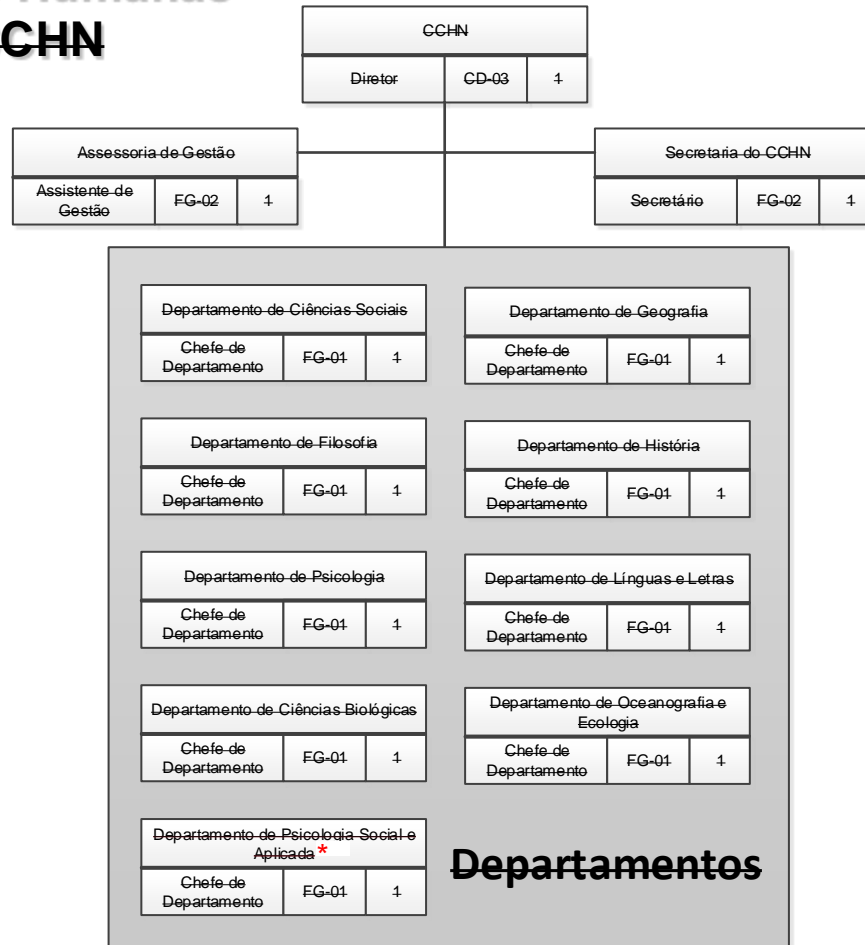

CCHN	
CD/FG	Quant.
CD-03	1
FG-01	9
FG-02	3
FCC	21
Total	34

* Segundo nova redação dada pela Resolução nº 53/2016 deste Conselho, este departamento passa a ser denominado "Departamento de Psicologia Social e do Desenvolvimento".



**UNIVERSIDADE FEDERAL DO ESPÍRITO SANTO
CONSELHO UNIVERSITÁRIO**

Centro de Ciências Humanas e Naturais – CCHN – Cont.

Centro de Ciências Humanas e Naturais - CCHN

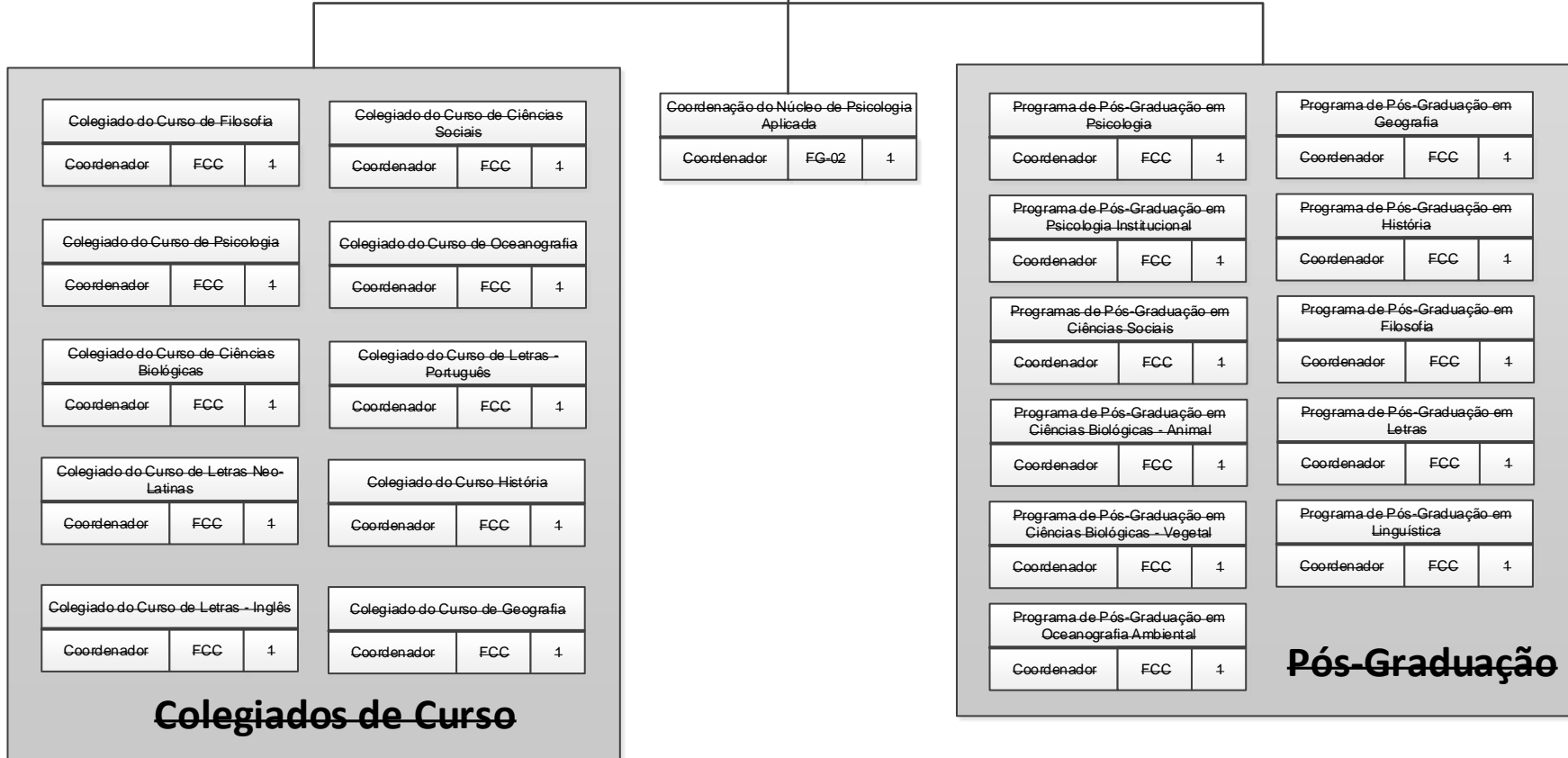



**UNIVERSIDADE FEDERAL DO ESPÍRITO SANTO
CONSELHO UNIVERSITÁRIO**

**Centro de Ciências Jurídicas
e Econômicas - CCJE**

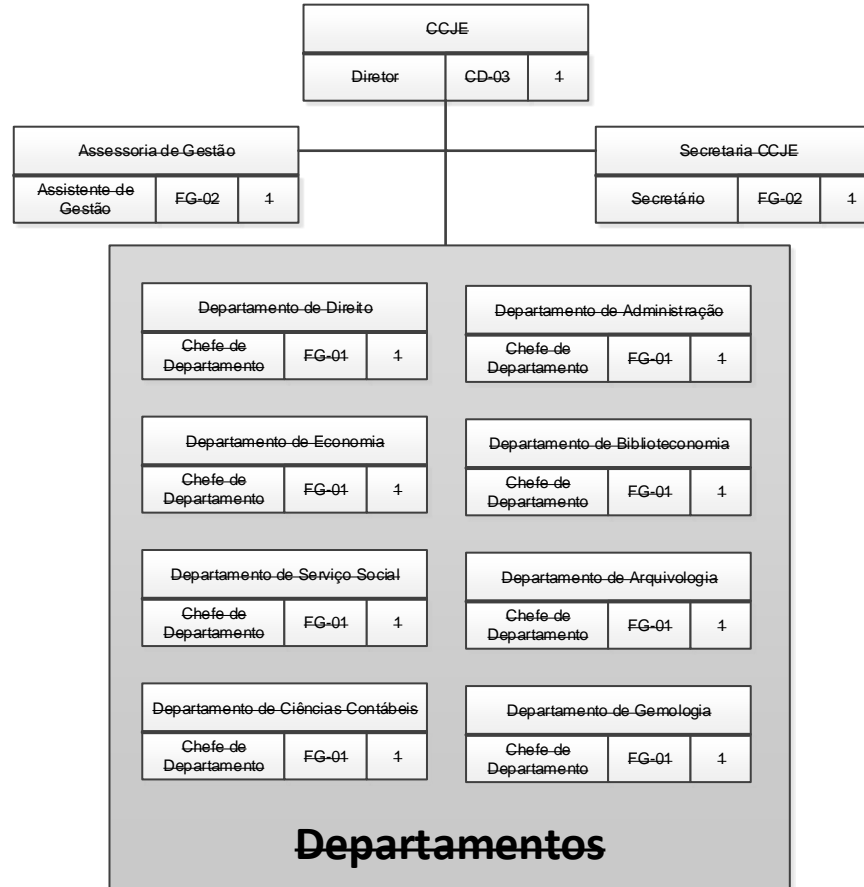

CCJE	
CD/FG	Quant.
CD-03	1
FG-01	8
FG-02	2
FCC	16
Total	27



**UNIVERSIDADE FEDERAL DO ESPÍRITO SANTO
CONSELHO UNIVERSITÁRIO**

**Centro de Ciências
Jurídicas e Econômicas –
CCJE – Cont.**

Centro de Ciências Jurídicas e Econômicas -
CCJE

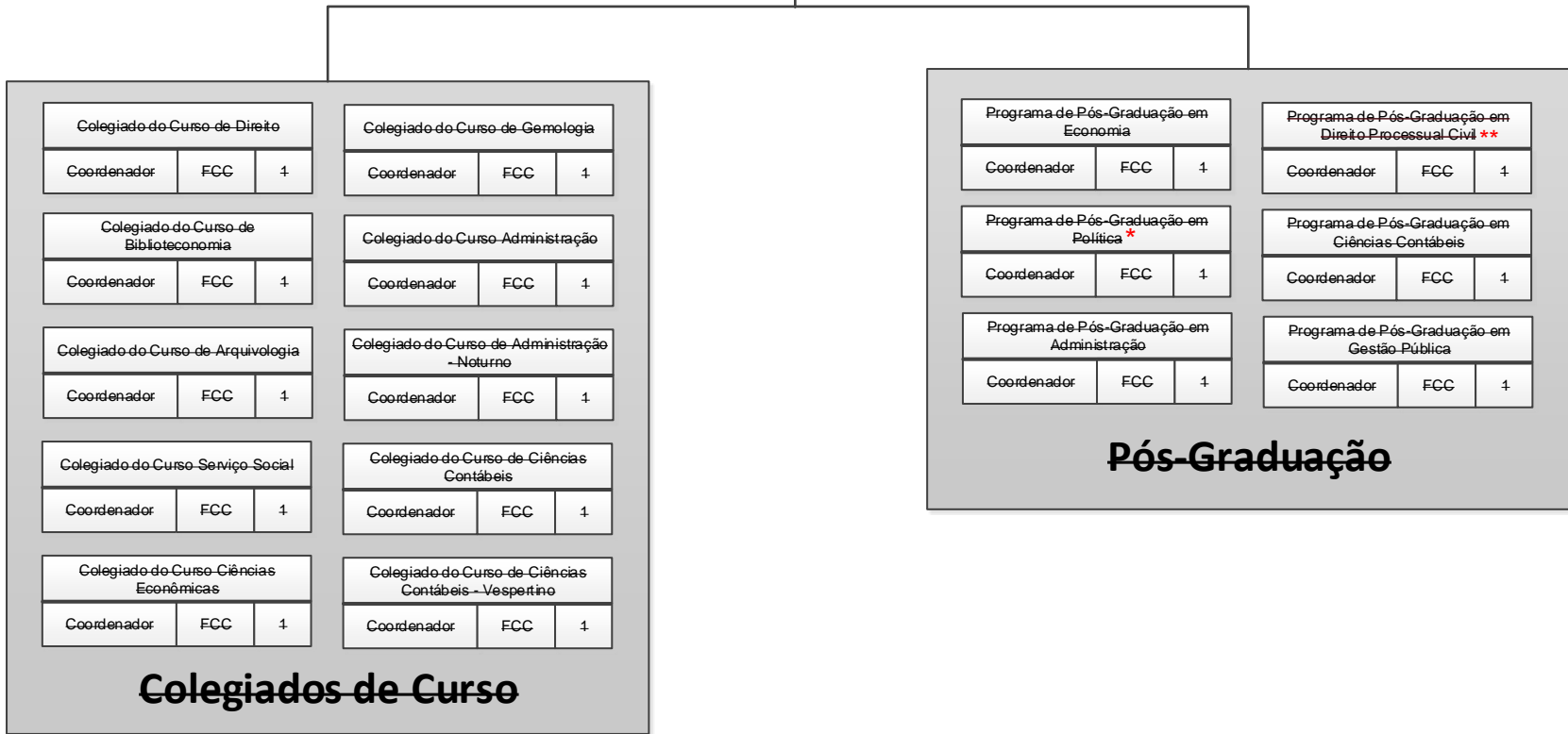

*Programa de Pós-Graduação em Política Social, nova redação dada pela Resolução nº 34/2016 deste conselho

**Programa de Pós-Graduação em Direito Processual, nova redação dada pela Resolução nº 19/2017 deste conselho



**UNIVERSIDADE FEDERAL DO ESPÍRITO SANTO
CONSELHO UNIVERSITÁRIO**

Centro de Educação - CE

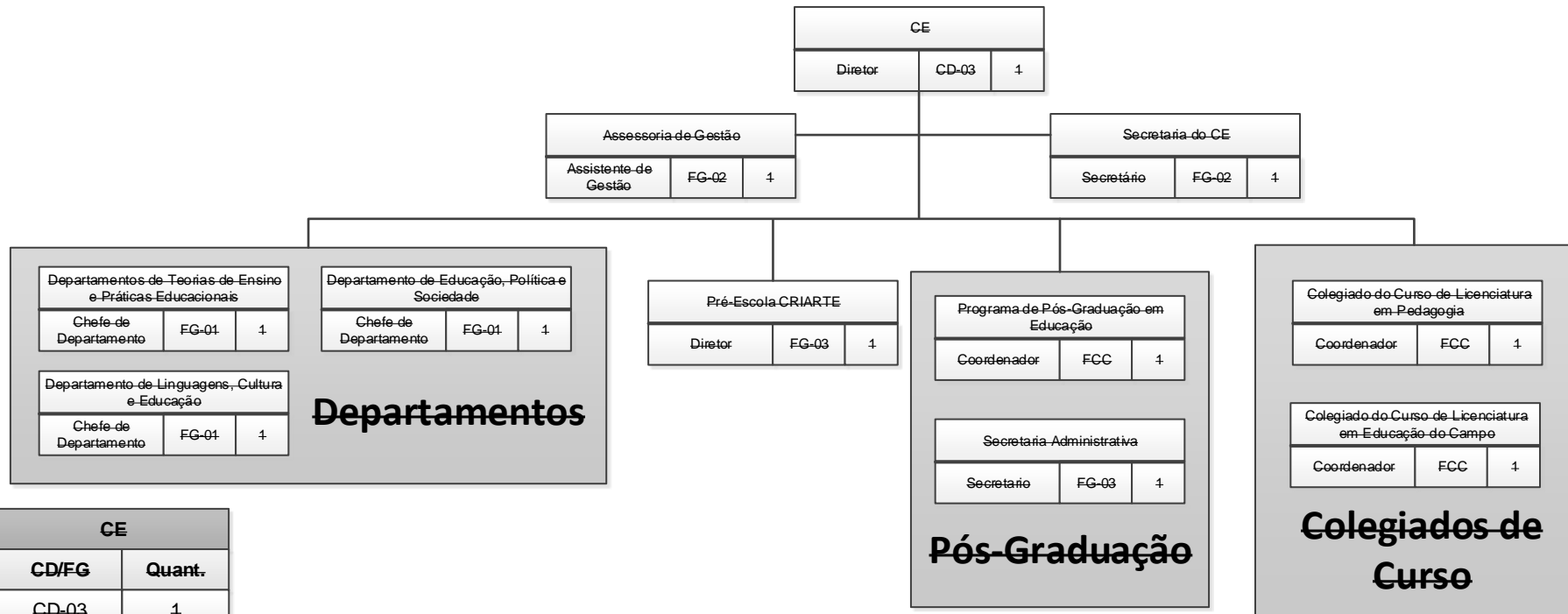

CE	
CD/FG	Quant.
CD-03	1
FG-01	3
FG-02	2
FG-03	2
FCC	3
Total	14



**UNIVERSIDADE FEDERAL DO ESPÍRITO SANTO
CONSELHO UNIVERSITÁRIO**

**Centro de Educação Física e
Desportos - CEFD**

CEFD	
CD/FG	Quant.
CD-03	1
FG-01	2
FG-02	2
FG-03	4
FCC	3
Total	9

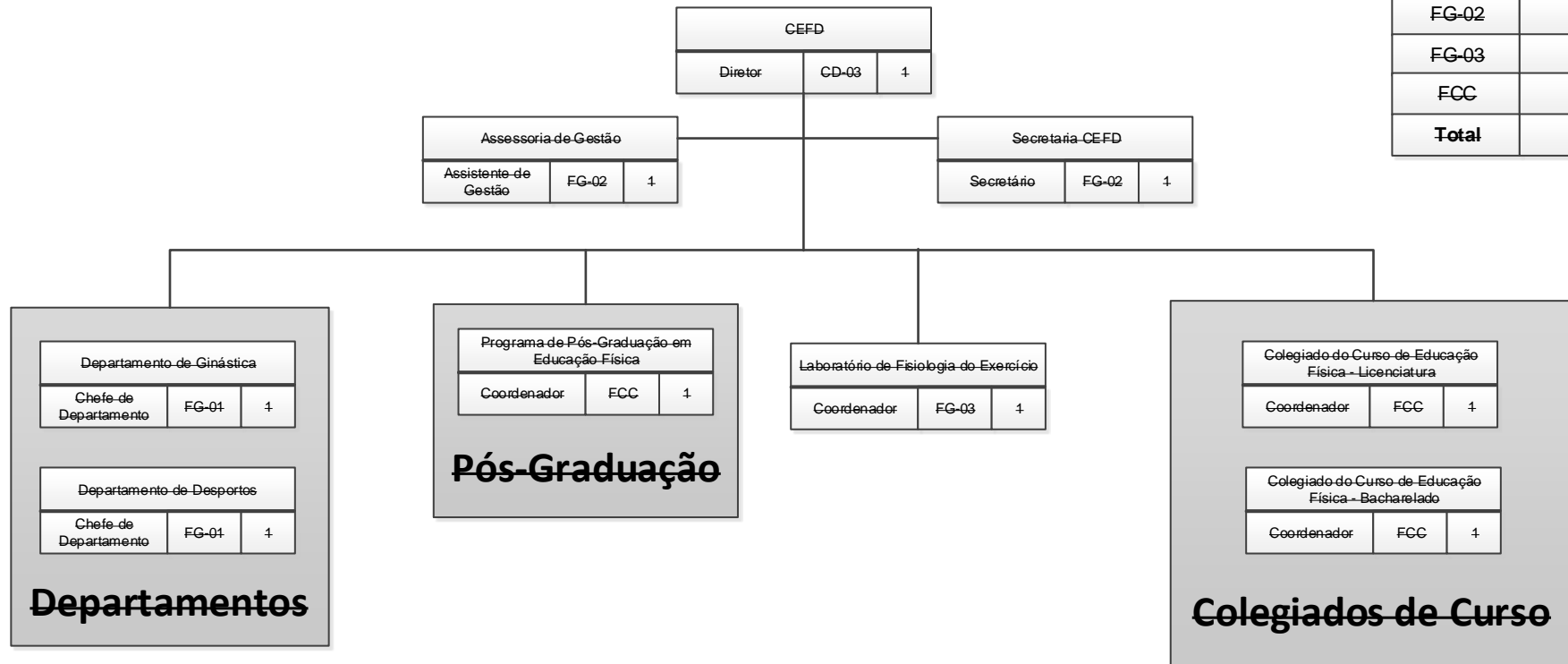



**UNIVERSIDADE FEDERAL DO ESPÍRITO SANTO
CONSELHO UNIVERSITÁRIO**

Centro Tecnológico - CT

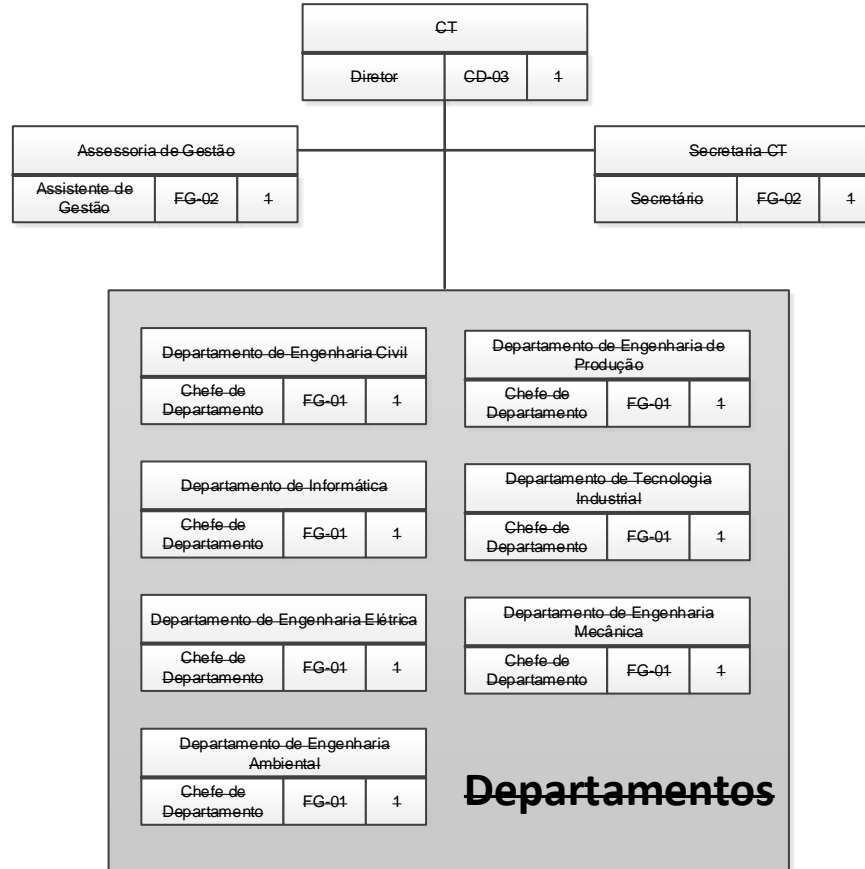

CT	
CD/FG	Quant.
CD-03	1
FG-01	7
FG-02	2
FCC	15
Total	25



UNIVERSIDADE FEDERAL DO ESPÍRITO SANTO
CONSELHO UNIVERSITÁRIO

Centro Tecnológico – CT
– Cont.

