



**UNIVERSIDADE FEDERAL DO ESPÍRITO SANTO
CONSELHO UNIVERSITÁRIO**

RESOLUÇÃO Nº 07/2012

O CONSELHO UNIVERSITÁRIO DA UNIVERSIDADE FEDERAL DO ESPÍRITO SANTO, no uso de suas atribuições legais e estatutárias,

CONSIDERANDO o que consta do Processo nº **1.686/2012-19 – GABINETE DO REITOR**;

CONSIDERANDO o parecer conjunto das Comissões de Assuntos Didáticos, Científicos e Culturais, de Legislação e Normas e de Orçamento e Finanças;

CONSIDERANDO, ainda, a aprovação da Plenária, por maioria, na Sessão Extraordinária realizada no dia 08 de março de 2012,

R E S O L V E:

Art. 1º Criar a Pró-reitoria de Gestão de Pessoas e Assistência Estudantil, de acordo com o organograma básico em anexo.

Sala das Sessões, 08 de março de 2012.

REINALDO CENTODUCATTE
PRESIDENTE



**UNIVERSIDADE FEDERAL DO ESPÍRITO SANTO
CONSELHO UNIVERSITÁRIO**

ANEXO DA RESOLUÇÃO Nº 07/2012

Organograma Básico da Pró-reitoria de Gestão de Pessoas e Assistência Estudantil

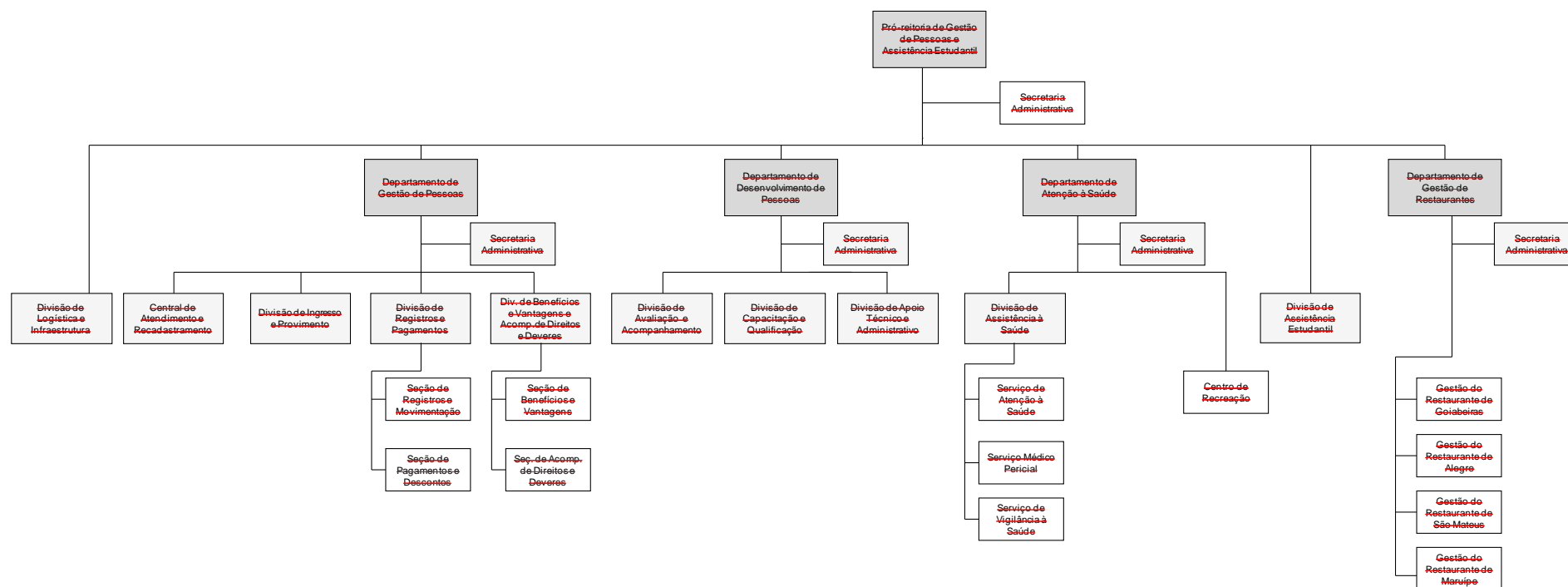

***Alterado pela Resolução nº 26/2014 deste conselho.**



UNIVERSIDADE FEDERAL DO ESPÍRITO SANTO
CONSELHO UNIVERSITÁRIO

ANEXO DA RESOLUÇÃO Nº. 26/2014 – Cun

NOVO ANEXO DA RESOLUÇÃO Nº. 07/2012 - CUn

Pró-Reitoria de Gestão de Pessoas - PROGEP

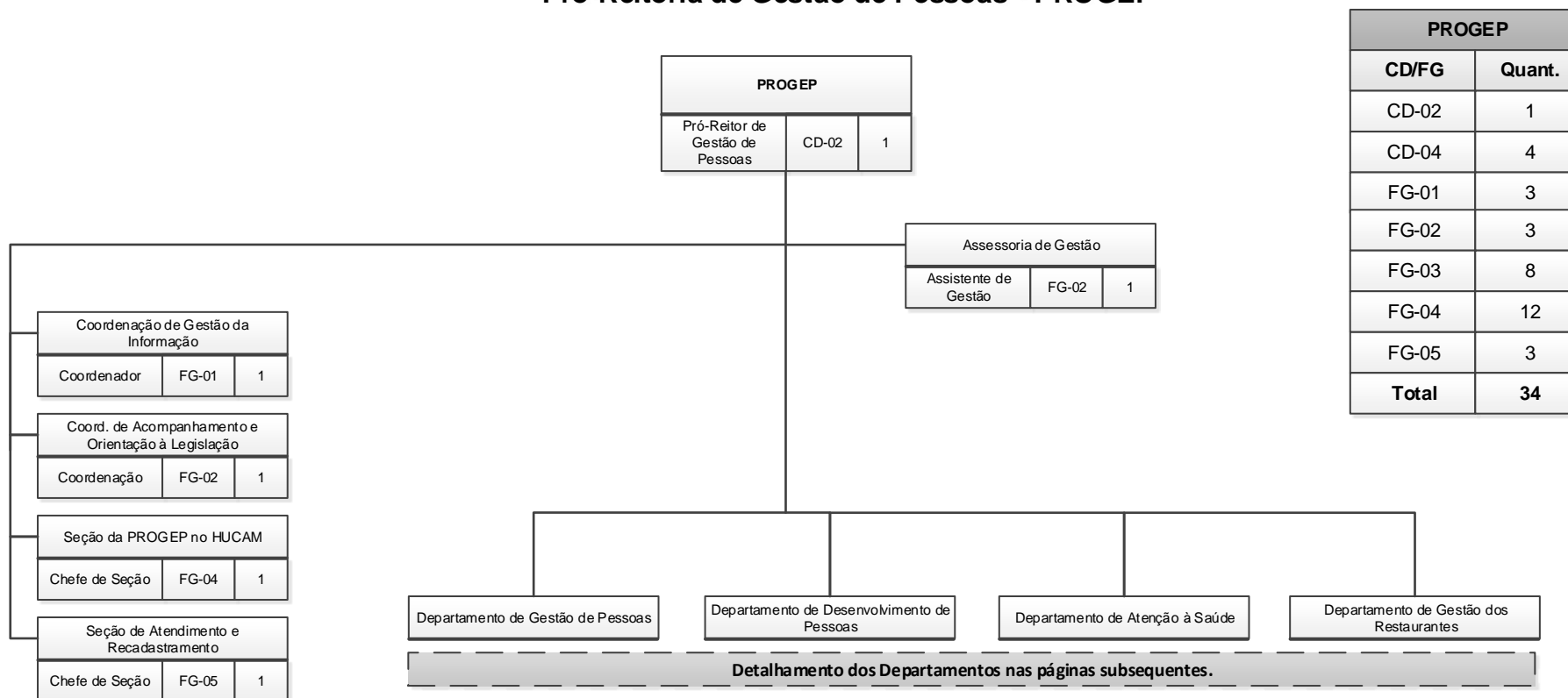

PROGEP	
CD/FG	Quant.
CD-02	1
CD-04	4
FG-01	3
FG-02	3
FG-03	8
FG-04	12
FG-05	3
Total	34



**UNIVERSIDADE FEDERAL DO ESPÍRITO SANTO
CONSELHO UNIVERSITÁRIO**

PROGEP – Departamento de Gestão de Pessoas (DGP)

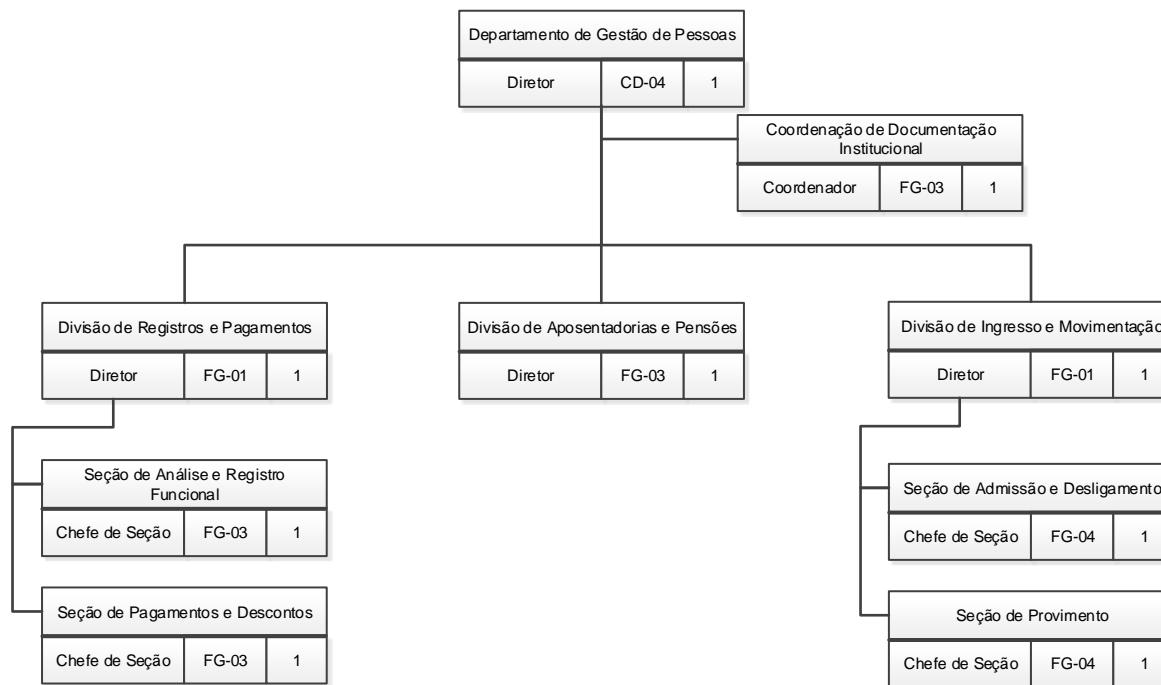



**UNIVERSIDADE FEDERAL DO ESPÍRITO SANTO
CONSELHO UNIVERSITÁRIO**

PROGEP – Departamento de Desenvolvimento de Pessoas (DDP)

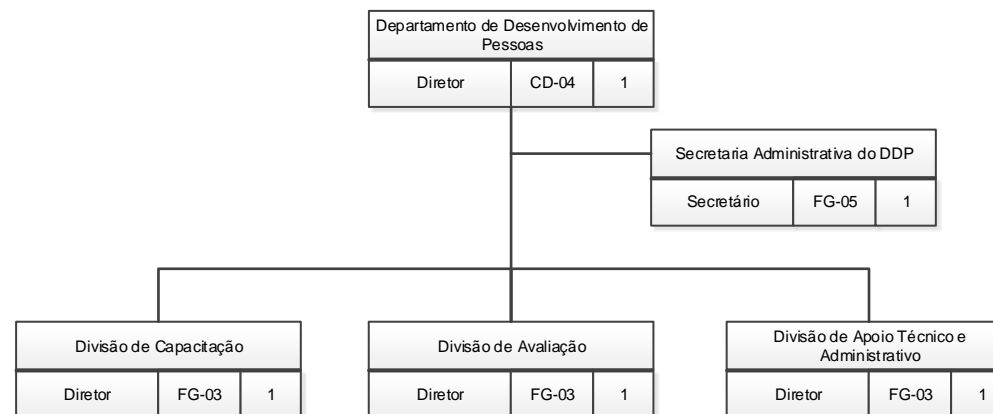



**UNIVERSIDADE FEDERAL DO ESPÍRITO SANTO
CONSELHO UNIVERSITÁRIO**

PROGEP – Departamento de Atenção à Saúde (DAS)

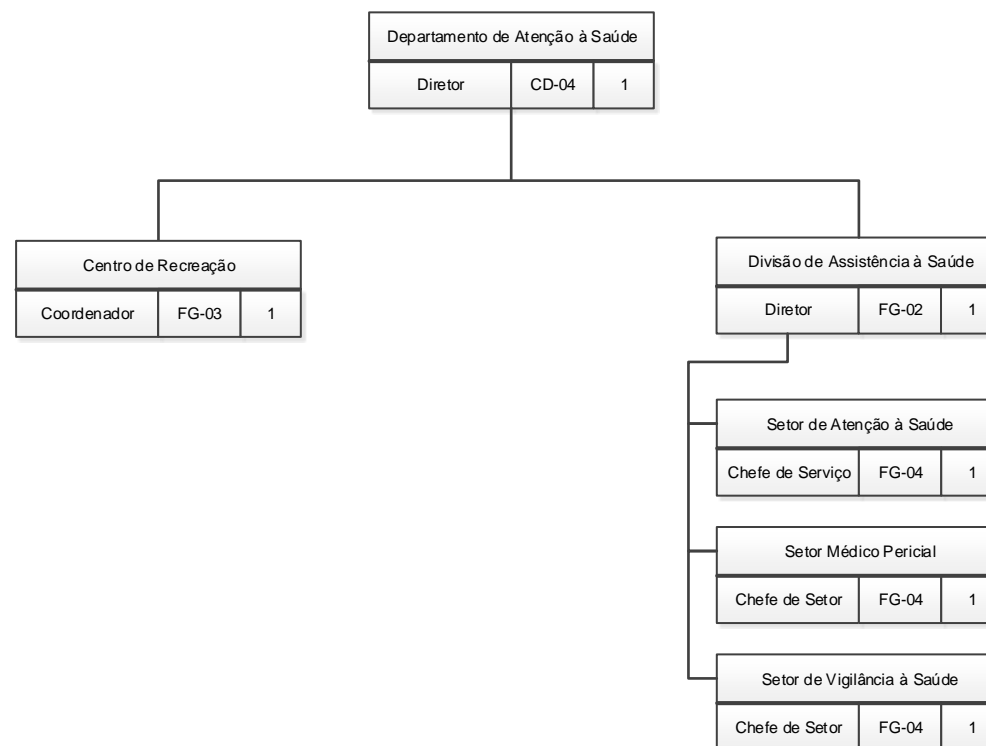



**UNIVERSIDADE FEDERAL DO ESPÍRITO SANTO
CONSELHO UNIVERSITÁRIO**

PROGEP – Departamento de Gestão dos Restaurantes (DGR)

